

# Trofedepån 2025



Konservatorartiklar  
Taxidermy supplies  
Täyttämisvälineitä  
Präparator artikel



Räv 4-441V  
Montage av Bo Nilsson

**Trofedepån AB**  
Södra Domarevägen 30  
663 33 Skoghall  
SWEDEN

Tel: 054 510100  
Mobil: 0765839686      Mail: [info@konservator.com](mailto:info@konservator.com)  
Hemsida/homepage: [www.konservator.com](http://www.konservator.com)

En hälsning från Trofedepån – konservatorernas pålitliga partner i Sverige

Trofedepån AB i Skoghall har med stolthet och engagemang sina rötter i en lång tradition av att stödja konservatorer och taxidermister. Företaget grundades 1961 av Jan Olsson, vars vision var att skapa en pålitlig källa för konservatorernas behov. Senare etablerade Lennart Petersson Skandia Hardwood, som bidrog till att bredda utbudet av kvalitetsprodukter inom samma bransch.

Som en fortsättning på detta arv har Trofedepån tagit på sig uppdraget att underlätta tillgången till högkvalitativa produkter och tillbehör för konservatorer och taxidermister över Sverige. Med stöd av Jan Olssons rådgivning och Lennart Peterssons grundläggande arbete har vi kunnat utveckla ett förstklassigt sortiment som möter de högsta kraven inom branschen.

I vår senaste katalog presenterar vi allt från mannekänger och trofesköldar till konstgjorda pannben och specialverktyg, noggrant anpassade för att ge bästa möjliga resultat för konservatorer och deras kunder. Vi är också stolta över våra samarbeten med ledande tillverkare av ögon för konservering, såsom Lange i Tyskland, vilket garanterar naturtrogna och högkvalitativa produkter.

Nu tar Edris Elsheikhali över stafettpinnen och för traditionen vidare med samma passion och engagemang som präglat både Trofedepån och Skandia Hardwood. Under Edris ledarskap kommer Trofedepån att fortsätta leverera förstklassiga produkter och service, alltid med målet att möta konservatorernas behov och överträffa förväntningarna.

Vi tackar våra kunder och samarbetspartners för deras stöd och ser fram emot att tillsammans skapa en framtid fylld av nya möjligheter och innovativa lösningar.

Med varma hälsningar,  
Trofedepån AB – För konservatorerna i Sverige

## INNEHÅLLSFÖRTECKNING/INDEX/INHALTSVERZEICHNIS

LEVERANSBESTÄMMELSER	7
FÖRKORTNINGAR OCH MÅTTANGIVELSER	7
Axishjort/Axispeura/Axisdeer	15
Bisamrätta/Piisami/Muskat/Bisamratte	52
Bison-Vicent/Vesentti/Buffalo/Bison	34
Brunbjörn/Ruskeakarhu/Brown bear/Braunbär	78
Bäver/Majava/Beaver/Biber	47
Coyote/Kojootti/Coyote	77
Dovhjort/Kuusipeura/Fallowdeer/Damhirsch	20
Ekorre/Orava/Red squirrel/Eichhörnchen	66
Elk (Wapiti)	16
Fjällräv/Naali/Arctic fox/Eisfuchs	46
Fågelkroppar /Linnunruhot	107
Får/Lammas/Schaaf/Sheep	32
Gems/Gemssi/Chamois/Gemse	32
Get/Vouhi/Goat/Ziege	31
Grävling/Mäyrä/Bagder/Dachs	49
Gäddkropp/Hect/Northern Pike	00
Hermelin/Kärppä/Stoat/Hermelin	58
Highland cattle	35
Häst/Hevonen/Horse/Pferd	35
Ibex Rysk	33
Ibex/Spanish Ibex	32
Igelkott/Siili/Hedgehog/Igel	54
Iller/Hilleri/Polecat/Iltis	54
Isbjörn/Jääkarhu/Polar bear/Eisbär	86
Järv/Ahma/Wolverine/Vielfrass	70
Katt/Kissa/Cat/Katze	77
Kronhjort/Saksanhirvi/Red deer/Rothirsch	17
Lo/Ilves/Lynx/Nordluchs	71
Mink/Minkki/American mink/Mink	61
Moose/Hirvi/Am. Moose/American Elch	8
Mufflon/Mufloni/Mouflon/Mufflon	29
Muntjak	33
Myskoxe/Muskox	34
Mård/Näätä/Pine marten/Baumrarder	55
Mårdhund/Supikoira/Raccoondog/Marderhund	46
Möss/Mouses/Mause	53
Ren/Poro/Reindeer/Ren	13
Rådjur/Metsäauris/Roe deer/Reh	22
Räv/Kettu/Red-fox/Rot-fuchs	38
Siberian Husky	74
Sibiriskt Rådjur	27
Sikahjort/Sika Deer/Sika Hirsch/Japanin Peura	15
Skogshare-Fälthare/Metsäjänis-Rusakko/Arctic & Brown hare/Feld hase	51
Snöget/Lumivuohi/Mountain Goat/Schneeziege	31
Svarthjörn/Mustakarhu/Black bear/Schwarzbär	83
Säl/Hylje/Seal/Robbe	69
Tjur-Ko/Sonni/Cattle Bull/Stier Lehmä/Cattle Cow/Kuh	35
Tvättbjörn/Pesukarhu/Raccoon/Wäschbär	77
Utter/Saukko/Otter/Otter	64
Varg/Susi/Wolf/Wolf	75
Vattenrådjur/Water deer	16
Vessla/Isolumikko/Weasel/Mauswiesel	57
Vildget/Wildgoat	31
Vildkanin/Villikaniini/Rabbit/Wildkaninchen	52
Vildsvin/Villisika/Wild boar/Wildschwein	36
Vitsvanshjort/Valkohäntäpeura/White-tailed deer/Weissvedelhirsch	16
Åsnehjort/Muledeer	15
Älg/Hirvi/Moose/Elch	8
Öring/Brown Trout	00

## AFRICAN AND EXOTIC

Baboon/Savannabian	105
Black Buck/Besoar antilop	89
Black Wildebeaste	98
Blesbock	91
Blue wildebeaste/Gnu	90
Bushbuck	91
Bushpig	99
Cape Buffalo	100
Cobb	97
Dik dik	98
Duiker	95
Eland (Common)	93
Gaffelantilop/Pronghorn	97
Gepard	102
Giraff	106
Grants gazelle	93
Grysbock	93
Impala	88
Kamel	106
Kangaroo	101
Klippspringer	88
Krokodil	101
Kudu greater	92
Lama	106
Lechwe	93
Leopard-Jaguar-Puma	102
Lion/Lejon-Tiger	103
Manfår/Barbary Sheep	98
Marco Polo	89
Mountain Redd buck	94
Noshörning/Rhino	99
Oribi	99
Oryx	91
Oxelot/Oselotti/Ocelot	102
Puku	98
Puma Mountain lion (Cougar)	103
Red harte beast	90
Reed buck	94
Sabelantilop	96
Saiga	99
Sassaby	94
Sitatunga	96
Springbock	95
Springbock/Springbuck Black/White	95
Springbock/Springbuck Common	95
Steinbock	89
Surikat	101
Thompson gazelle	90
Topi	97
Tur/Stenbock	96
Warthog/Vårtsvin	100
Waterbuck	92
Waterbuffalo	99
Zebra/Stäppzebra (Common)	94

ACRYL-TÄTMASSA patron 310 ml	136
AIRBRUSHFÄRGER LUKAS ILLU-COLOR	137
APOXIE SKULP 1,82 kg	135
AVES PAPER MACHE 2,3 kg	135
BÖCKER/BOOKS/BÜCHER	140
CRITTER CLAY 2,3 kg	135
FLÅKNIV FÖR FISK	136
FÅGELTUNGOR	122
FÖTTER TILL ÄNDER	122
GLASÖGON	143
HIDE PASTE (monteringslim) 1 kg	136
KEMIKALIER	133
KLOR OCH TÄNDER	121
KONSTNÄRSFÄRGER BECKERS AKRYLFÄRG 40 ml	138
KONSTNÄRSFÄRGER BECKERS NORMALFÄRGER 40 ml	138
KRAFTKLISTERSPRAY 400 ml	136
LIMPISTOL/GLUE GUN (Glumatic 3000)	136
MASTER MACHE 2,3 kg	135
MOLOTOW ONE4ALL AIRBRUSH COLOR	139
NÅLAR	133
SKÄRANDE NÅLAR	134
OLJOR OCH FERNISSOR, MEDIER mm	138
PANNBEN/KEINOKALLOT/SKULLS/STIRNBEIN	129
PATRONSPRUTA	136
PLASTÖGON/ACRYLIC EYES	142
SPRUTA	136
STENAR/KIVET/STONES/STEINE	113
TANDSÄTT OCH TUNGOR M M /YAWS	119
TILLBEHÖR/TARVIKKEET/ACCESSORIES/ZUBEHÖR	131
TROFESKÖLDAR/KILVET/HUNTINGSHIELDS/TROPHÄENSCHILDER	124
TRÅD/VARP	133
TUNNSKÄRNINGSKNIV/FLÄSKKNIV	136
VAXAD TRÅD	136
WILDLIFE COLORS	139
ÖRON AV PLAST (Jonas)/EAR LINERS	123

## LEVERANSBESTÄMMELSER/DELIVERY TERMS/LIEFERBEDINGUNGEN

Alla priser är i svenska kronor exkl. moms och frakt. Emballagekostnader kan förekomma i vissa fall. All försäljning sker kontant eller mot efterkrav.

Leveranstiden beror helt på orderns storlek, den normala leveranstiden är 4-8veckor och under lågsäsong något snabbare.

Alla kroppar och stenar är tillverkade av polyuretanskum, och går att få infärgade i så gott som alla färger. Vi reserverar oss för ev prisändringar utom vår kontroll.

## FÖRKORTNINGAR OCH MÅTTANGIVELSER/SHORTENINGS AND MEASUREMENTS /ABKÜRZUNGEN UND MASSE

V = vänster/left/links  
H = höger/right/rechts  
Ö = öppet gap/open mouth/offenes maul

♀ = hona/female/weiblich  
♂ = hane/male/ männlich

A = nos-öga/nose-eye/nase-auge  
B = nos-nacke/nose-skull/nase-ohr  
C = omkrets hals/circum ference of neck/umfang hals  
D = från nos till svansrot/nose-tail/nase-schwanzansatz  
E = omkrets kropp på tjockaste stället/circum ference of belly/körperumfang  
□ = form under arbete/under development/in entwicklung

### Trofedepån AB

Södra Domarevägen 30  
663 33 Skoghall

SWEDEN

Tel: 054-510 100 (+46-54 510 100)

Mail: info@Konservator.com

Homepage:www.konservator.com

### Öppet/Open time/Öffnungszeit:

Mån - Tors. 9.00 - 17.00

Fred. 9.00 - 16.00

Alla mått är i cm/All measurements in cm/Alle grössen und Messungen sind in cm.

All prices in SEK.

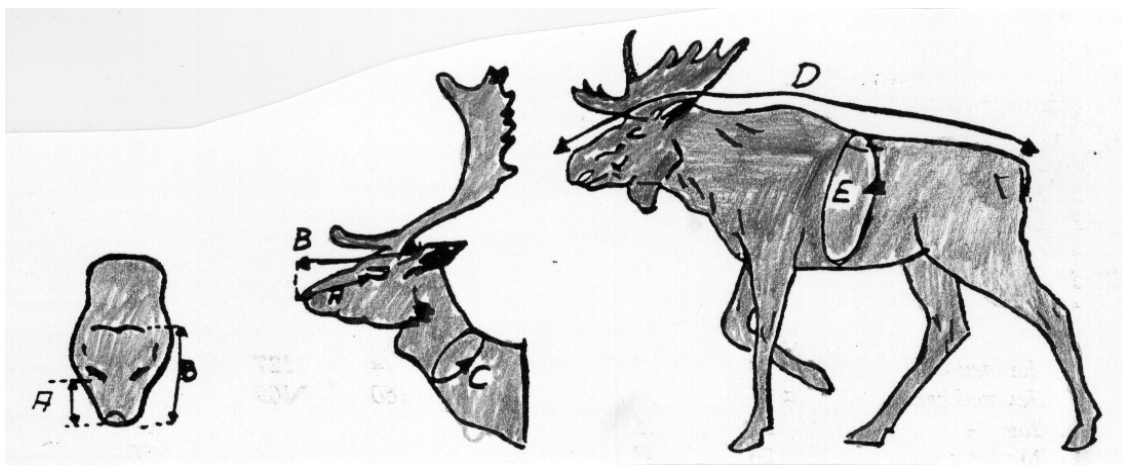

All kopiering av våra former kommer att leda till åtal. Vederbörande kommer också att namnges för den konservator som står för design och formgivning av den aktuella formen. Namnet kommer också att publiceras i fackpress samt meddelas övriga utensiliehandlare.

Kaikest malliemme kopionnist tullaan nosta maan syyte. Tulemme nimellä mainitsemaan asianomaisen täyttäjään joka on vastuussa designering ja muoto jäljennyksistä. Nimi tullaan julkaisemaan alan lehdissä ja mainitsemaan myös muille alan kauppiaille.

**Älg/Hirvi/Moose/Elch  
(Alces alces)**

		A	B	C	D	E	Ögon/Eye	Pris/Price
4-10H	Bog	40	62	77			32 mm	1300
4-11H	Hals	40	62	77			32 mm	1027
4-12H	Bog	42	64	88			32 mm	1326
4-13H	Hals	42	64	88			32 mm	1050
4-20V	Bog	37	61	67			30 mm	1280
4-21V	Hals	37	60	67			30 mm	1050
4-61(1)	Hals	34	59	67			30 mm	1050
4-64(3)	Hals	36	61	71			30 mm	1050
4-65(4)	Bog	36	61	71			30 mm	1280
4-67(5)	Hals	40	63	82			32 mm	1050
4-68V	Kalv hals	19	31	37			26 mm	800
4-92(8)	Bog	40	64	78			32 mm	1300
4-94(9)	Hals	40	63	86			32 mm	1050
4-105	Kalv hals	26	44	43			28 mm	920
4-106	Kalv hals	24	42	46			28 mm	920
4-107	Hals	42	66	82			32 mm	1050
4-108	Hals	39	62	75			32 mm	1050
4-109	Hals	40	62	76			32 mm	1050
4-110V	Bog	40	62	80			32 mm	1326
4-112H	Bog	40	63	85			32 mm	1326
4-120(10)	Bog Kalv	14	25	32			26 mm	780
4-130(11)	Hals	41	64	84			32 mm	1050
4-132(12)	Bog	41	64	84			32 mm	1050
4-137(13)	Hals	26	43	54			28 mm	920
4-138H(16)	Bog	42	66	76			32 mm	1326
4-143H(17)	Hals	42	66	76			32 mm	1050
4-144(18)	Hals	27	45	58			28 mm	920
4-149(20)	Bog offset V	42	68	98			34 mm	1735
4-197V	Bog	41	63	83			32 mm	1300
4-198	Bog	40,5	66	84			32 mm	1300
4-200	Bog	40,5	61	83			32 mm	1300
4-201	Hals	40,5	61	83			32 mm	1050
4-208H	Bog	39	63	92			32 mm	1300
4-260(7)	Hals	40	64	78			32 mm	1050
4-277V	Bog offset	40	63	83	(ca 200kg)		32 mm	1660
6-50(14)	Kalv stående	14	25	32	91	63	26 mm	2400
6-74V	Kalv stående	19	31		122	79	26 mm	2860
6-75V	Stående	40	65		250	200	32 mm	11900
6-76V	Liggande	40	60		250	200	32 mm	13450
6-88(15)	Tjur stående	40	64	78	242	230	32 mm	12350
6-97(19)	Kalv stående	25	43	54	198	125	26 mm	6230
6-148H	Stående	42	63		265	205	34 mm	13450
6-150	Kalv liggande	13,5			84	43,5	24 mm	1690
6-151	Kalv stående	13,5			84	43,5	24 mm	1690
6-152	Kalv liggande	13	24	27,5	92	52	26 mm	2150

**Moose/Hirvi/Am. Moose/American Elch  
(Alces Americana)**

4-44H	Bog	45,5	72	113			34 mm	2050
4-188	Bog	43	70	103			34 mm	1580

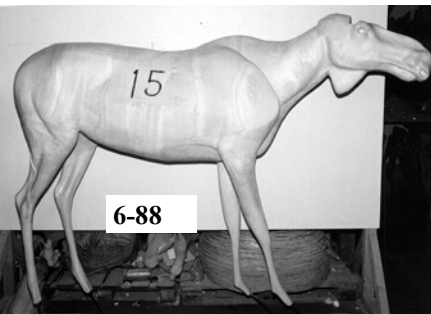





4-68V

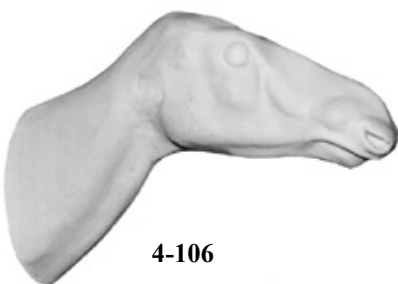

4-106



4-105



4-21V



4-108

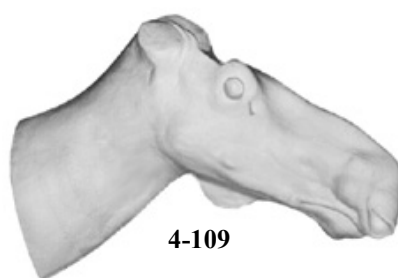

4-109



4-11H



4-201

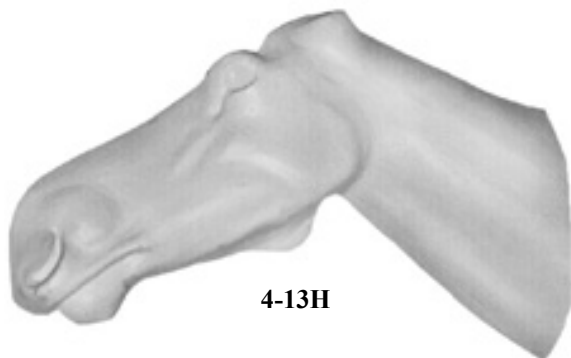

4-13H



4-107

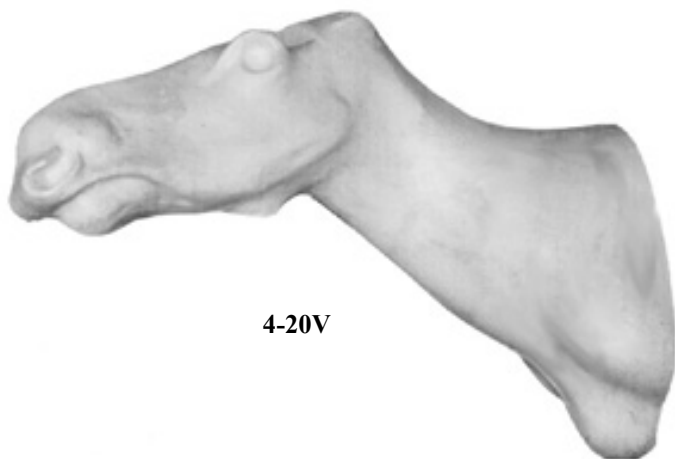

4-20V

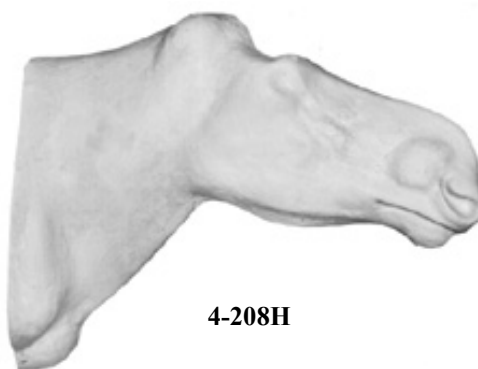

4-208H

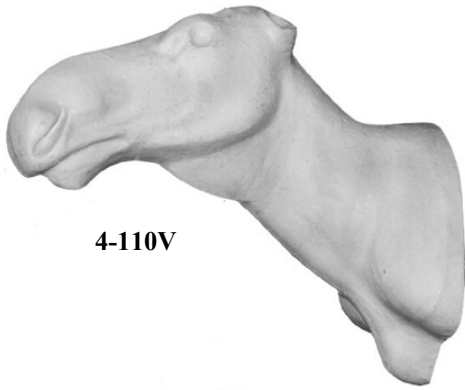

4-110V



4-112H

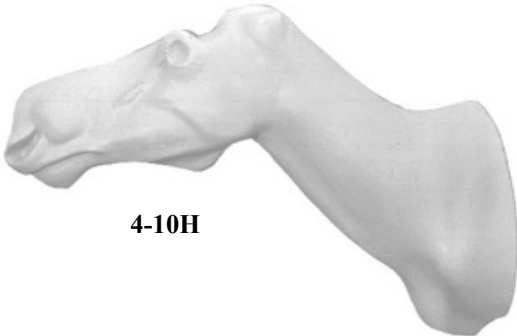

4-10H

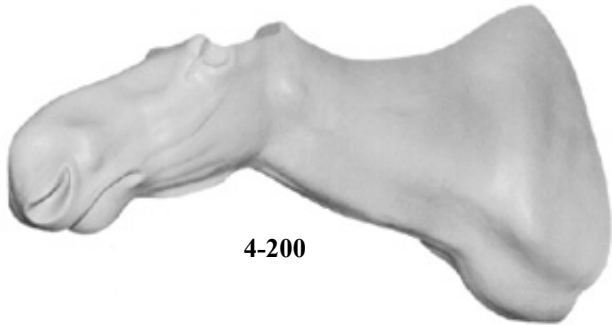

4-200

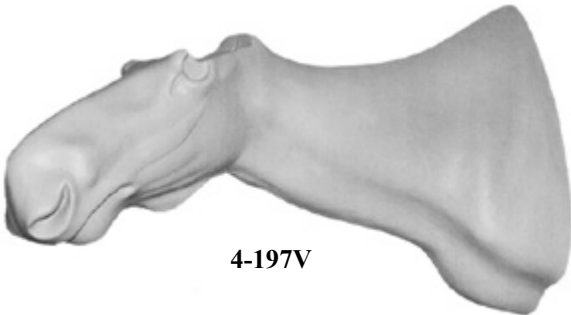

4-197V

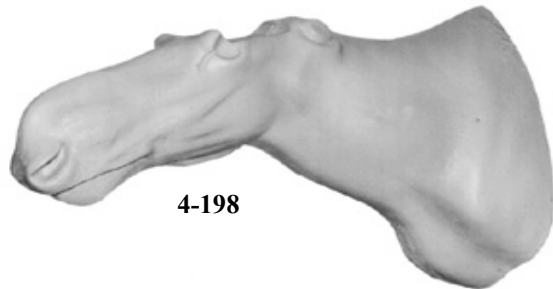

4-198

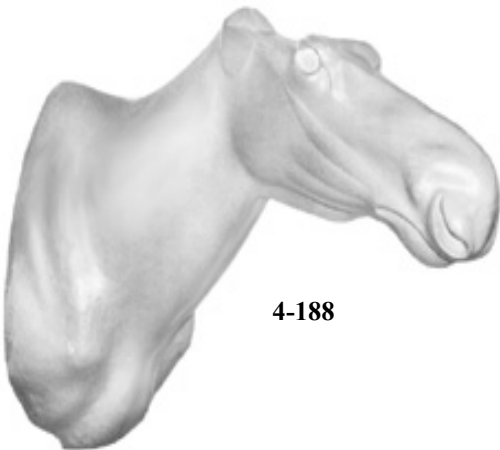

4-188



4-12H



4-277V

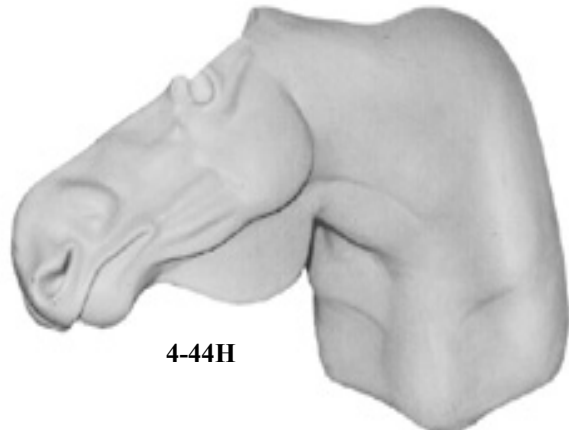

4-44H

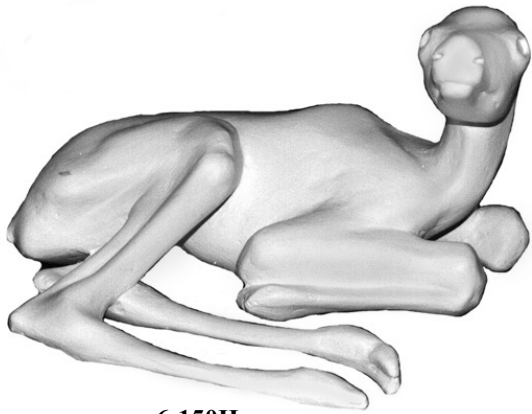

6-150H

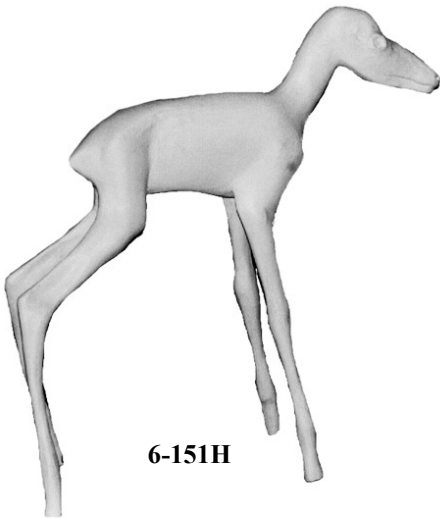

6-151H

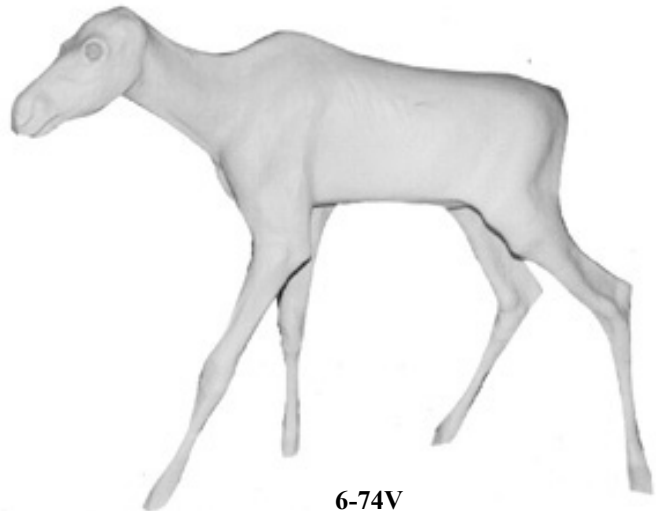

6-74V

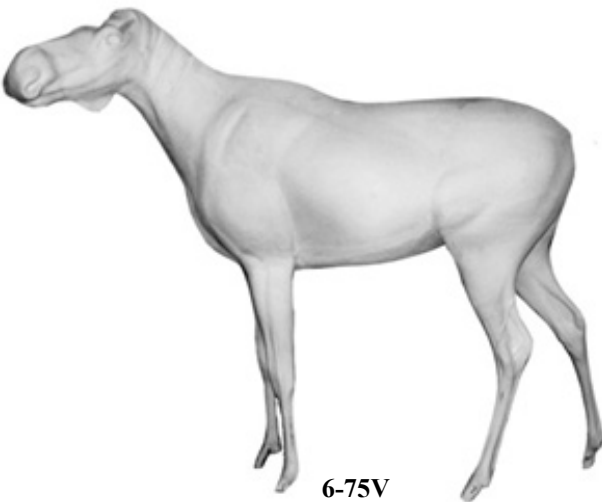

6-75V

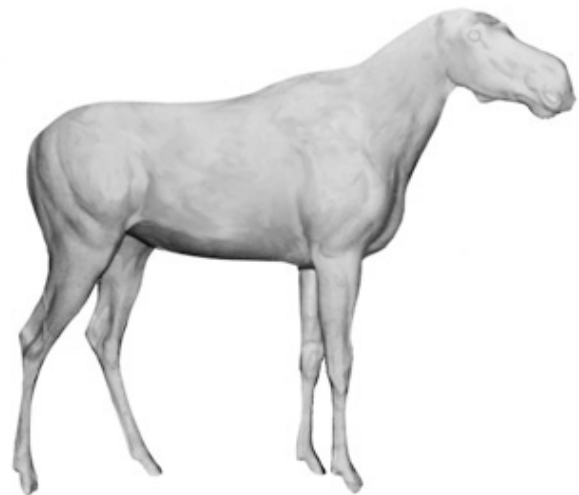

6-148H



6-76V

**Ren/Poro/Reindeer/Ren  
(Rangifer tarandus)**

		A	B	C	D	E	Ögon/Eye	Pris/Price
1-9	Huvud renkalv	8,3	15				22 mm	195
1-18(13)	Huvud kalv	7	14				22 mm	195
4-7V	Bog	26,5	41	66			30 mm	1050
4-113	Hals	19	32	38			28 mm	715
4-114	Bog	20	35	44			29 mm	920
4-115	Hals	22	38	49			29 mm	750
4-116H	Bog	30	46	64			32 mm	1150
4-117	Bog	22	38	49			29 mm	950
4-118	Bog	26,5	42	72,5			30 mm	1050
4-119V	Bog	25	41	54			30 mm	950
4-128V	Bog	20	33,5	43,5			29 mm	920
4-152(1)	Bog	22	35	55			29 mm	920
4-154(2)	Hals	22	35	55			29 mm	800
4-160H(3)	Bog	20	32	50			29 mm	920
4-167H(4)	Hals	20	32	50			29 mm	800
4-168(5)	Bog	18	30	44			28 mm	885
4-169(6)	Hals	18	30	44			28 mm	730
4-176(7)	Hals	18	32	36			28 mm	690
4-203V	Bog	26	44	71			30 mm	1060
4-204H	Bog	26	44	71			30 mm	1060
4-270V(10)	Bog	21	35	55			29 mm	925
4-271H(11)	Bog	26,5	43	62			30 mm	1050
4-272V(12)	Bog	27	43,5	61			30 mm	1050
6-95V	Stående	17	31		140	93	27 mm	4480
6-98	Stående	23	42		168	110	29 mm	5195
6-99(8)	Stående	23	40	59	174	127	30 mm	5480
6-155(9)	Stående	21	34	50	160	109	29 mm	4765
6-300V	Gående	21	34	44	160	108	29 mm	4765

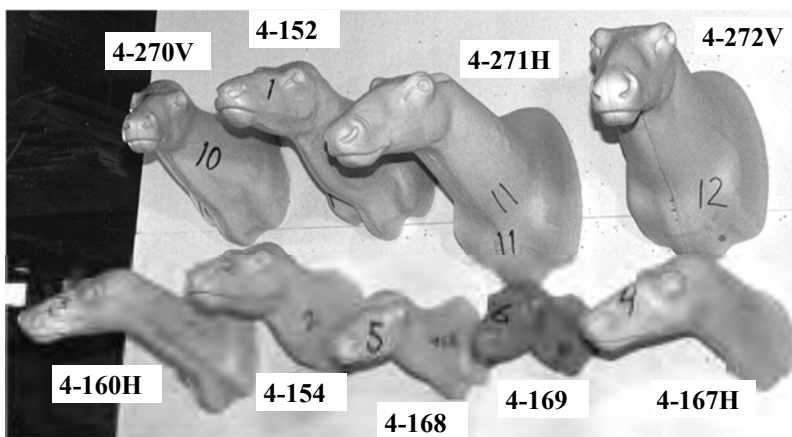



1-9



4-113



4-115



4-128V



4-114

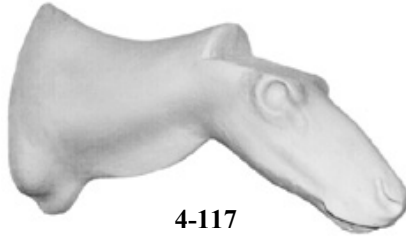

4-117



4-119V

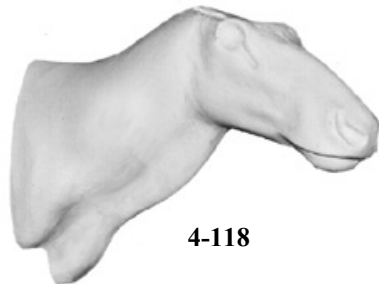

4-118

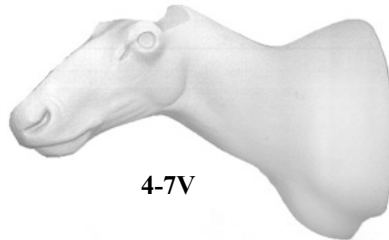

4-7V



4-204H

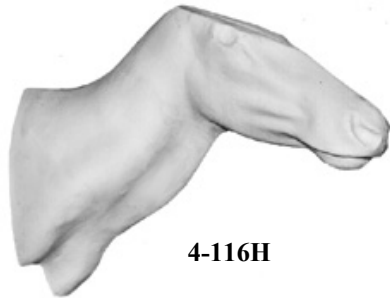

4-116H

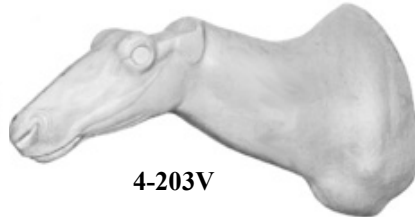

4-203V

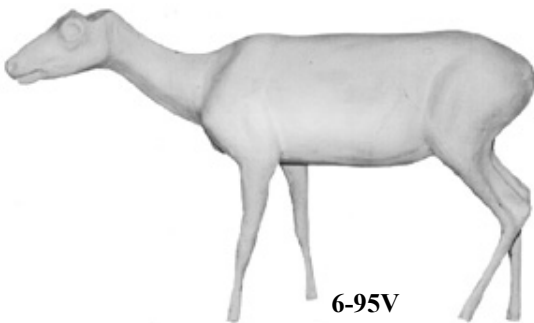

6-95V

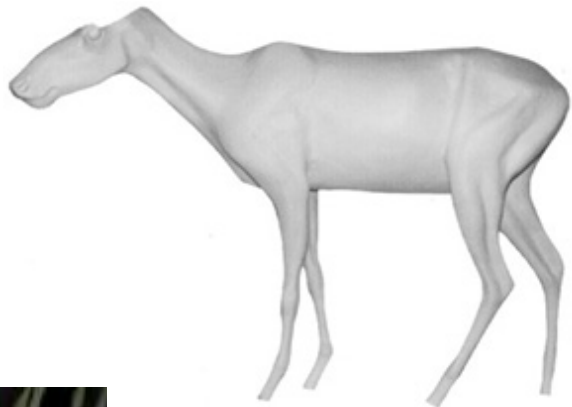

6-98V



6-300V

**Sikahjort/Japanin Peura/Sika Deer/Sika Hirsch  
(Cervus Nippon)**

		A	B	C	D	E	Ögon/Eye	Pris/Price
4-27V	Bog	16	29,5	54,5			26 mm	690
4-224(5)	Bog	15	26	39			26 mm	665
4-224H(6)	Bog	15	26	39			26 mm	665
4-273V(1)	Bog	14	28	40			26 mm	605
4-273H(2)	Bog	14,5	26	40			26 mm	605
4-274H(3)	Bog	16	30	46			26 mm	665
4-274(4)	Bog	16	30	45			26 mm	665
4-275V	Bog	15	26	39			26 mm	665

**Axishjort/Axispeura/Axisdeer  
(Cervis Axis)**

4-9V	Bog	15,5	30,5	57			26 mm	665
------	-----	------	------	----	--	--	-------	-----

**Åsnehjort/Muledeer  
(Odocoileus Hemionus Hemionus)**

4-225(1)	Bog	18	34	55,5			28 mm	685
----------	-----	----	----	------	--	--	-------	-----

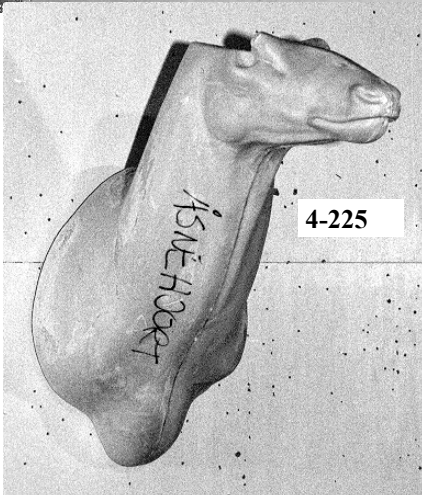
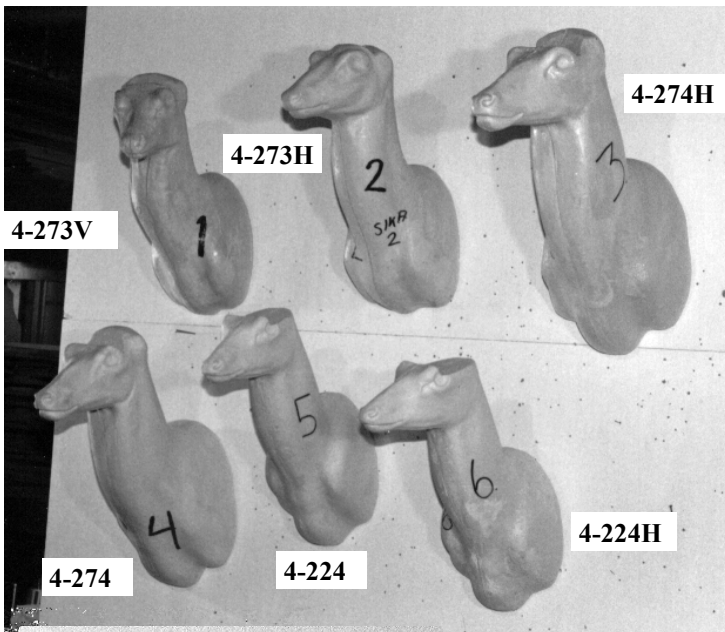

**Elk (Wapiti)**  
(*Cervus canadensis*)

	A	B	C	D	E	Ögon/Eye	Pris/Price
4-226H(1) Bog Brölande	29	50	76			34 mm	1230

**Vattenrådjur/Water Deer**  
(*Hydropotes Inermis*)

11-49	Tänder/Tusk	65mm lång/long					150	
4-227V(1) Bog	8,5	18	20			20 mm	365	
4-428V	Bog-vägg pedistal	9	17	22		20 mm	390	
6-297	Stående	9	17	23	83	58	20 mm	2180

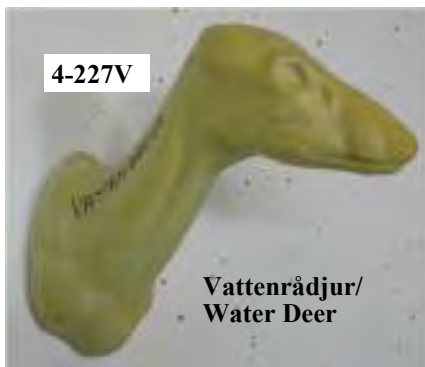

**Vitsvanshjort/Valkohäntäpeura/White-tailed deer/Weissvedelhirsch**  
(*Odocoileus virginianus*)

4-71	Bog	17,5	30	42		27 mm	770
4-175	Bog	17	32	42		27 mm	770
4-228(1)	Bog	20	36	54		29 mm	770
4-229(2)	Hals	20	36	54		29 mm	660
4-230H(3)	Bog	20	36	56		29 mm	770
4-231H(4)	Hals	20	36	56		29 mm	660
4-232H(5)	Bog	20	34	49		29 mm	770
4-233H(6)	Hals	20	34	49		29 mm	660
4-234V(7)	Bog	15	27,5	35,5		26 mm	770
4-235V(8)	Bog	18	32	47		27 mm	780
4-236(9)	Bog	18	31	48		27 mm	780

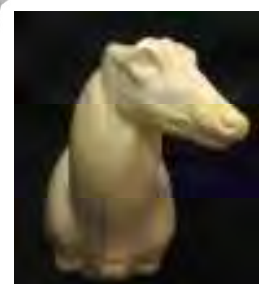
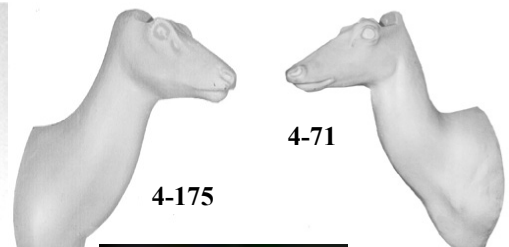
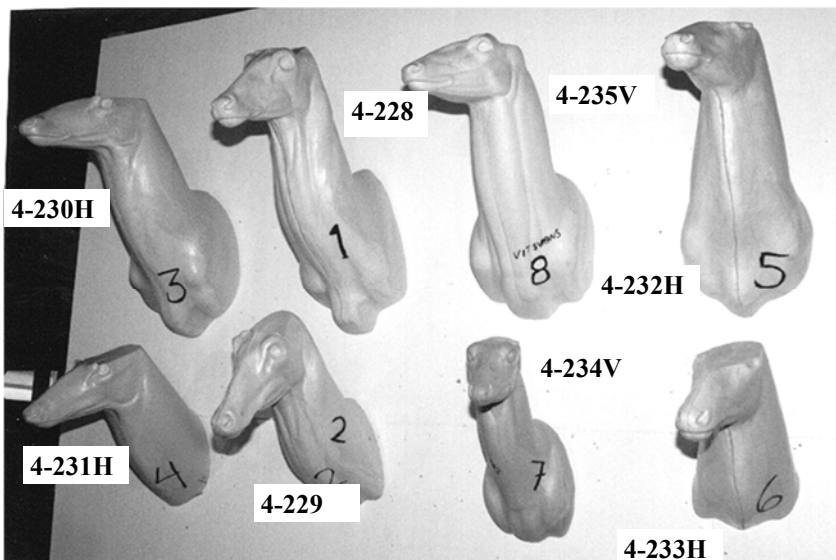

**Kronhjort/Saksanhirvi/Red deer/Rothirsch  
(Cervus elaphus)**

		A	B	C	D	E	Ögon/Eye	Pris/Price
4-1V	Bog, sänkt huvud	27,5	49	74			32 mm	1120
4-3HÖ	Bog, brölande	22,5	42	65,5			32 mm	1150
4-5H	Bog	21	40	61			32 mm	1020
4-15H	Bog	26,5	44	74			32 mm	1120
4-39H	Bog	22,3	37,5	51,5			32 mm	1090
4-48	Bog	21	41,1	57,5			32 mm	1020
4-95V	Hals	21	38	54			32 mm	1020
4-96V	Hals	24	42	57			32 mm	860
4-96	Hals	24	42	57			32 mm	860
4-97V	Bog	21	37	54			32 mm	1020
4-98V	Bog	24	42	57			32 mm	1020
4-99	Bog	20	38	46			32 mm	1020
4-100H	Bog	20	38	46			32 mm	1020
4-101VÖ	Bog, brölande	24	42	60			32 mm	1020
4-102V	Bog	24	42	63			32 mm	1020
4-103	Bog	22	42	57			32 mm	1020
4-187H	Bog	28	51	83			32 mm	1395
4-205V	Bog	24,5	45	68,5			32 mm	1090
4-237(1)	Bog	22	38	62			32 mm	1020
4-238(2)	Hals	22	38	62			32 mm	840
4-239(3)	Bog	20	36	56			32 mm	1020
4-240(4)	Hals	20	36	56			32 mm	840
4-241V(5)	Bog	18	30	50			30 mm	1020
4-242V(6)	Hals	18	30	50			30 mm	840
4-243V(7)	Bog Brölande	22	38	62			32 mm	1020
4-244(8)	Bog Brölande	23	38	67			32 mm	1020
4-245(9)	Bog	24	42	60			32 mm	1090
4-246(10)	Bog	21	36	58			32 mm	1020
4-247(11)	Bog	23	38	62			32 mm	1020
4-246H(13)	Bog	21	36	58			32 mm	1020
4-248V(15)	Bog	25	46,5	74			32 mm	1090
4-249H(16)	Bog	26	42	68,5			32 mm	1090
4-250(17)	Bog	26	42	67,5			32 mm	1090
6-81H	Stående	□ 20	38		173	140	32 mm	6450
6-156(12)	Stående	19	36	46	164	116	30 mm	6450
6-157(14)	Kalv liggande	8,5	16	20	74	43,5	22 mm	950





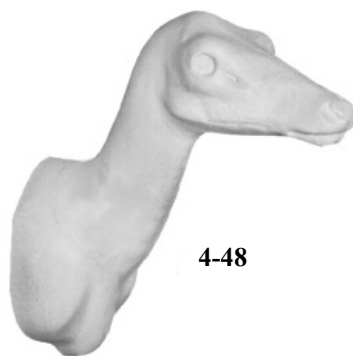
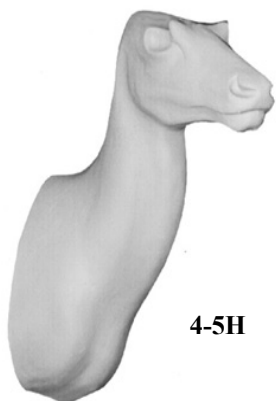
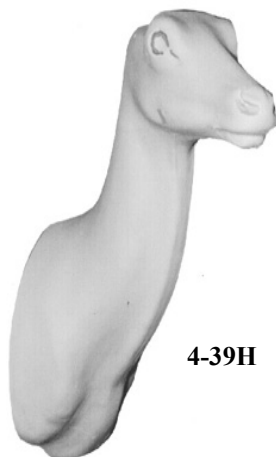
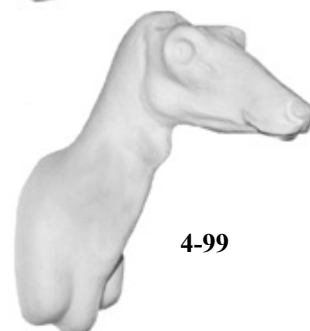
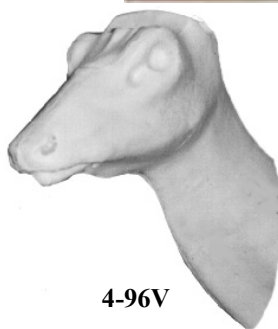
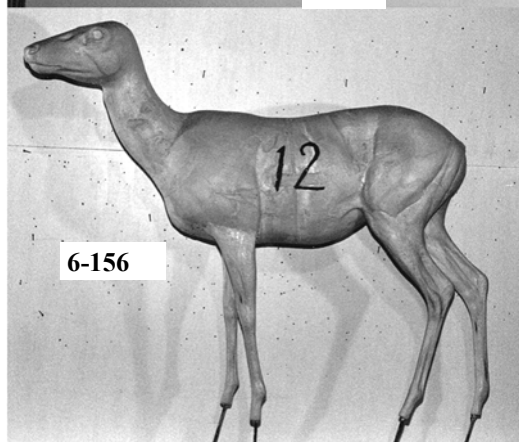
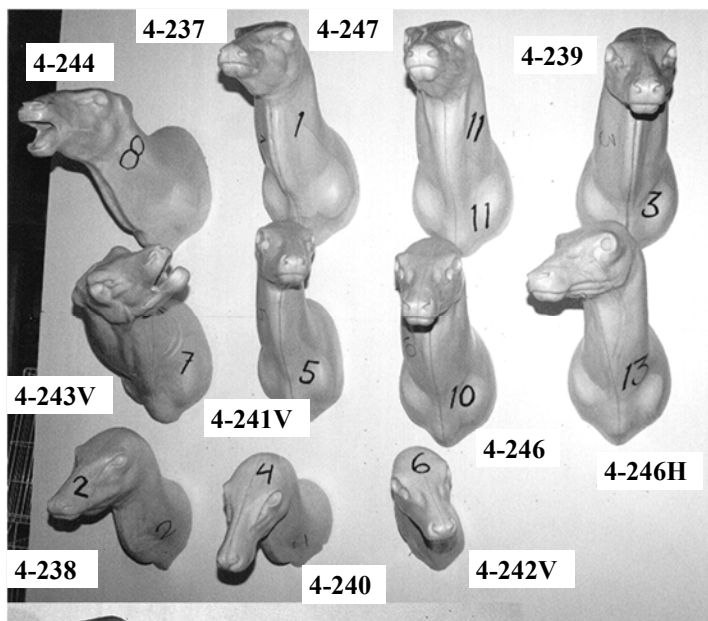

Kronhjort nr 4-250

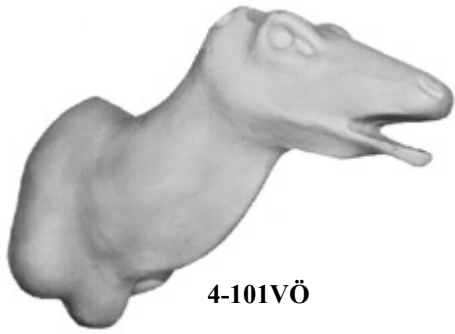

4-101VÖ



4-100H

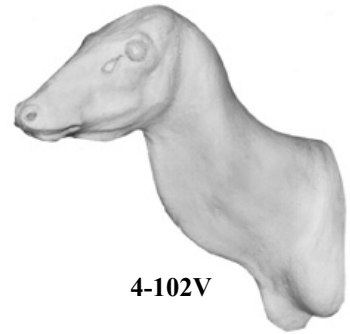

4-102V

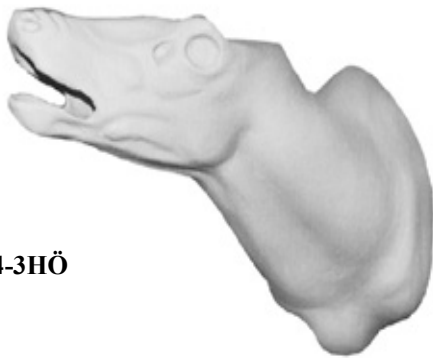

4-3HÖ

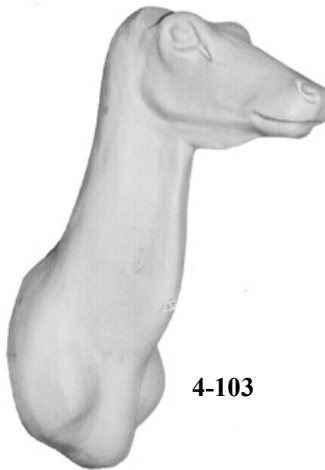

4-103



4-15H



4-205V

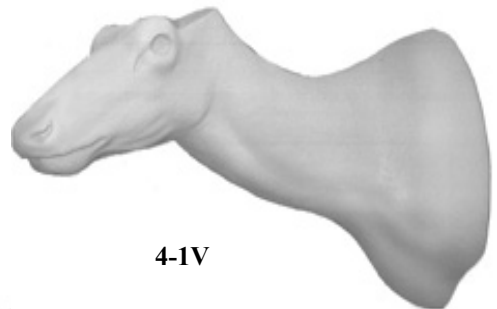

4-1V



4-187H

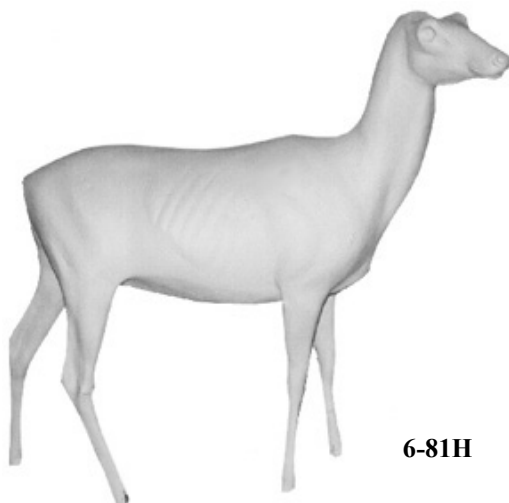

6-81H

**Dovhjort/Kuusipeura/Fallowdeer/Damhirsch  
(Dama dama)**

		A	B	C	D	E	Ögon/Eye	Pris/Price
4-2V	Bog	18	31	53			28 mm	700
4-2H	Bog	18	31	53			28 mm	700
4-70	Bog	16	29	47,5			28 mm	730
4-91V	Bog	16	29	41			28 mm	660
4-196H	Bog	17,5	31	53			28 mm	660
4-211H	Bog offset	16,5	32	57			28 mm	700
4-251(1)	Bog	17	30	44			28 mm	660
4-252(2)	Bog	15,5	30	51			28 mm	660
4-253(3)	Bog	14,5	28	32			28 mm	620
4-254(4)	Bog	16,5	31	42			28 mm	660
4-254H(13)	Bog	16,5	31	42			28 mm	660
4-254V(14)	Bog	16,5	31	42			28 mm	660
4-254VO(15)	Bog offset	16,5	31	42			28 mm	660
4-255V(5)	Bog	14,5	28	32			28 mm	620
4-256V(6)	Bog	16,5	31	42			28 mm	660
4-257V(7)	Bog	17,5	31	52			28 mm	700
4-259(10)	Bog	15	29	40			26 mm	660
4-259V(11)	Bog	15	29	40			26 mm	660
4-259H(12)	Bog	15	29	40			26 mm	660
4-427H	Bog	18	32	52			28 mm	730
4-436V	Bog	17,5	30	53			28 mm	700
4-436H	Bog	17,5	30	50			28 mm	700
4-442V	Vägg piedestal	17	30	52			28 mm	730
6-72V	Stående	16	30		148	97	28 mm	4390
6-144V	Stående	17,5	31		150	112	28 mm	4490
6-158(9)	Stående	16,5	31	41	143	102	28 mm	4450

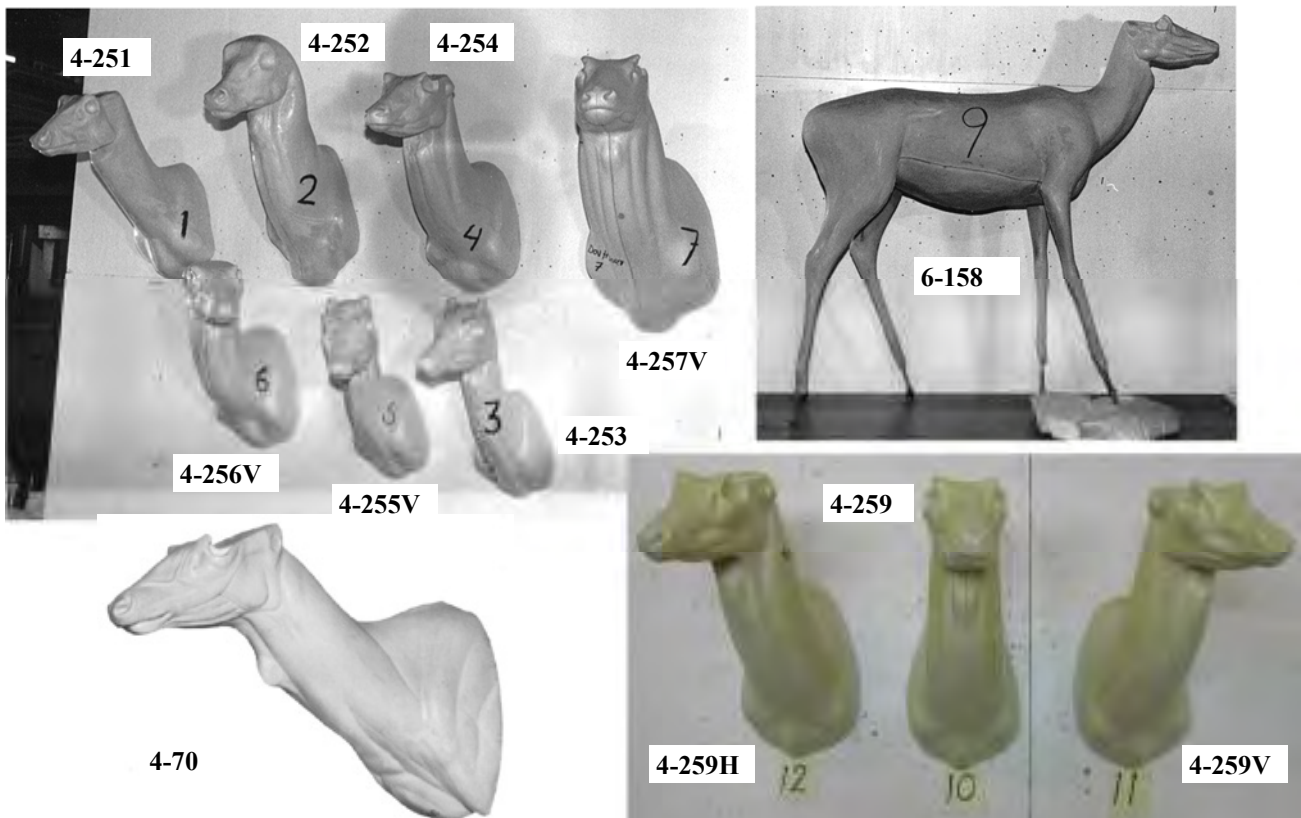



4-254H



4-254V

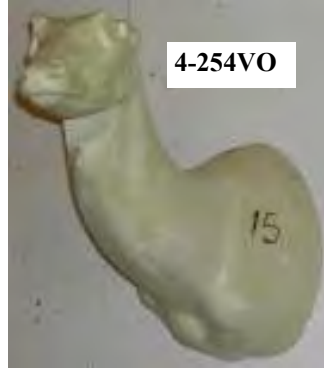

4-254VO



4-91V

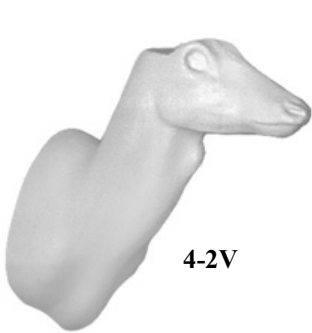

4-2V



4-2H



4-196H



4-427H



4-211H Offset



4-436V



4-436H



4-442V

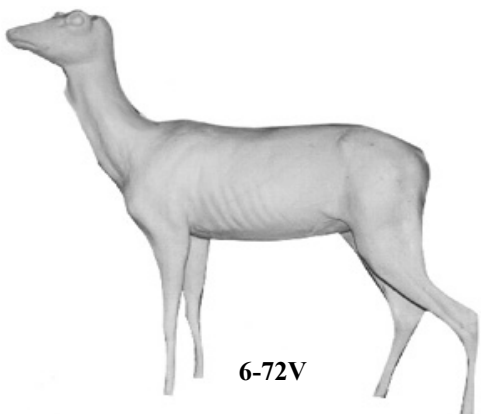

6-72V

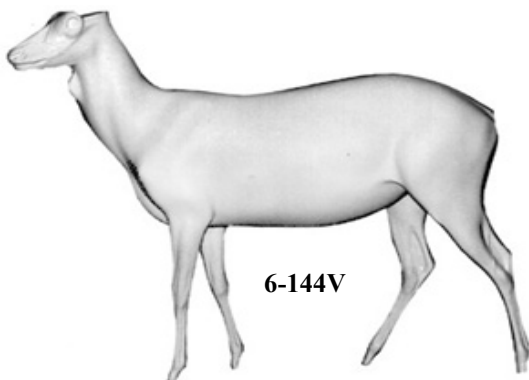

6-144V

**Rådjur/Metsäkauris/Roe deer/Reh  
(Capreolus capreolus)**

		A	B	C	D	E	Ögon/Eye	Pris/Price
1-31	Kid	5,5	10				16 mm	105
1-32	Kid	6	12,5				16 mm	105
4-54H	Bog	11,5	21,5	30			22 mm	355
4-55H	Bog	11	21	28,5			22 mm	355
4-56H	Bog	11	22	30			22 mm	355
4-56V	Bog	11	22	30			22 mm	355
4-75H	Bog	12	22	31			22 mm	355
4-76	Kid, hals rak	9	18	23			20 mm	340
4-78	Hals, rak	11,5	22	27			22 mm	340
4-78V	Hals	11,5	22	27			22 mm	340
4-78H	Hals	11,5	22	27			22 mm	340
4-79	Hals, rak	12	23	28			22 mm	340
4-79V	Hals	12	23	28			22 mm	340
4-79H	Hals	12	23	28			22 mm	340
4-80H	Bog	10	20	25			22 mm	355
4-81H	Bog	11,5	22	27			22 mm	355
4-82H	Bog	10	18	23			22 mm	355
4-83	Bog, rak	11,5	22	27			22 mm	355
4-83V	Bog	11,5	22	27			22 mm	355
4-83H	Bog	11,5	22	27			22 mm	355
4-84HÖ	Bog, sneaking	12	19	29			22 mm	355
4-85V	Bog	11,5	21	27			22 mm	355
4-86H	Bog	11,5	22	29			22 mm	355
4-88V	Bog	12	23	29			22 mm	355
4-88H	Bog	12	23	29			22 mm	355
4-89H	Bog	12	22	32			22 mm	355
4-90	Bog	10,5	19	28			22 mm	355
4-136H	Sned bog	11,5	21,5	32,5			22 mm	355
4-194H	Bog	11,5	22	27			22 mm	355
4-218VÖG	Pedistal	11,5	21	29			22 mm	420
4-218V	Pedistal	11,5	21	29			22 mm	420
4-261H	Bog	9	18,5	24,5			20 mm	355
4-262(1)	Bog	10,5	20,5	26,5			22 mm	355
4-262V(2)	Bog	10,5	20,5	26,5			22 mm	355
4-262H(3)	Bog	10,5	20,5	26,5			22 mm	355
4-263(4)	Hals	10,5	20,5	26,5			22 mm	340
4-264(5)	Bog	11	21	29			22 mm	355
4-264V(6)	Bog	11	21	29			22 mm	355
4-264H(7)	Bog	11	21	29			22 mm	355
4-265(8)	Hals	11	21	29			22 mm	340
4-266(9)	Bog	11,5	22	29,5			22 mm	355
4-266V(10)	Bog	11,5	22	29,5			22 mm	355
4-266H(11)	Bog	11,5	22	29,5			22 mm	355
4-267(12)	Hals	11,5	22	29,5			22 mm	340
4-268(13)	Bog sneaking	10,5	20	26,5			22 mm	355
4-269(16)	Bog spets bock	9	17	23			20 mm	355
4-279H(18)	Bog	12	23,5	30			22 mm	355
4-280(19)	Bog	10	20	27			22 mm	355
4-281V(20)	Bog	10,5	21	34,5			22 mm	355
4-282(21)	Bog	12	22	27,5			22 mm	355
4-283(22)	Bog	11,5	21,5	28,5			22 mm	355

**Rådjur/Metsäkauris/Roe Deer/Reh  
(Capreolus Capreolus)**

	A	B	C	D	E	Ögon/Eye	Pris/Price
4-284H(23) Bog	11	21	29		Sned bog	22 mm	360
4-285(24) Hals spets bock	10	20	23			20 mm	340
4-286H(25) Bog	11	21	28,5			22 mm	360
4-287(26) Bog get sneak	11	20	25			22 mm	360
4-288H(32) Bog	10,5	20	30,5			22 mm	360
4-289V(33) Bog semi sneak	11	21	33			22 mm	360
4-290V(34) Bog	11	21	30,5			22 mm	360
4-291H(35) Bog	11,5	22	31			22 mm	360
4-292H(36) Bog	11,5	22	32			22 mm	360
4-293H(37) Bog brölande	11,5	21	32,5			22 mm	360
4-294H(38) Bog	11	22	30,5			22 mm	360
4-294V(38b) Bog	11	22	30,5			22 mm	360
4-295H(38c) Hals	11	22	28,5			22 mm	340
4-296H(39) Bog	11,5	22	28,5		Bog till framben	22 mm	365
4-297V(40) Bog Kid	9	18	21			20 mm	360
4-298V(41) Bog Kid sneak	9	17	20			20 mm	360
4-299Ö(43) Bog stark uppåt	11,5	21	33			22 mm	365
4-300H(44) Bog stark	11	21	29			22 mm	365
4-301H(45) Bog	12	22,5	32			22 mm	360
4-302H(46) Bog	11	21,5	29			22 mm	360
4-303V(47) Bog	11,5	22	31			22 mm	360
4-415H Bog	11,5	22	28,5			22 mm	360
4-416V Bog	11,5	22	28,5			22 mm	360
4-417V Bog	10,5	19,5	27,5			22 mm	360
4-421V Bog	11	21,5	26			22 mm	360
4-433H Vägg Piedestal	11,5	22	30			22 mm	410
5-39(14) Kropp kid	5	12,5	14,5	60	37	16 mm	270
5-65V Liggande	5,5	11		50	29	16 mm	270
5-66V Stående	5,5	11		50	29	16 mm	270
6-8H Kid liggande	5,8	12		54,5	30,5	16 mm	760
6-9H Kid stående	6,8	13,5		63,2	38,5	16-18mm	760
6-33H Hoppande	12	23		114	85	22 mm	2730
6-65V Kid liggande	5,5	11		50	29	16 mm	670
6-66V Kid stående	5,5	11		50	29	16 mm	670
6-67V Stående-sänkt huvud	9,5	20,9		97	65	20 mm	2730
6-68V Liggande	10,5	22		100	66	22 mm	2730
6-70V Stående	11	22		98	65	22 mm	2730
6-71H Stående	12,5	23		114	85	22 mm	2730
6-159H(15) Killing stående	5	12,5	14,5	60	37	16 mm	690
6-160H(17) Kid stående	6,5	13	16,5	71	38	18 mm	690
6-161V(27) Hind stående	10,5	21	26	120	76	22 mm	2730
6-162H(28) Bock stående	11,5	23	27,5	118	72,5	22 mm	2730
6-163V(29) Bock stående	11,5	22	29	122	78	22 mm	2730
6-164V(30) Liggande	10	21	28,5	113	71	22 mm	2730
6-167(31) Hind stående	11	19	28	118	70	22 mm	2730

1-31



1-32



4-55H



4-76

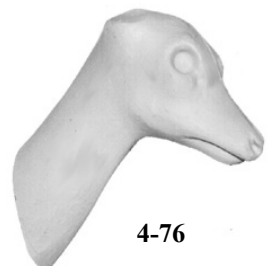

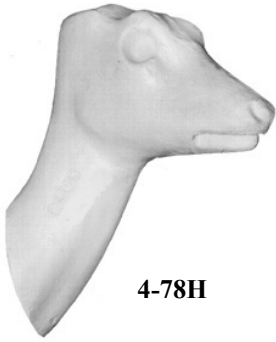

4-78H

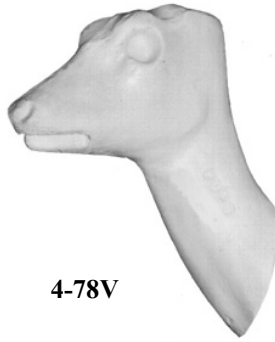

4-78V



4-78



4-90

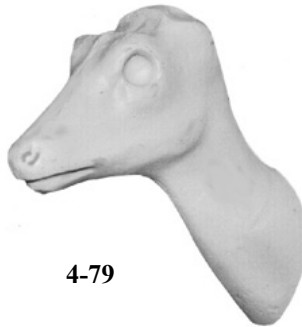

4-79



4-79H



4-79V



4-82H

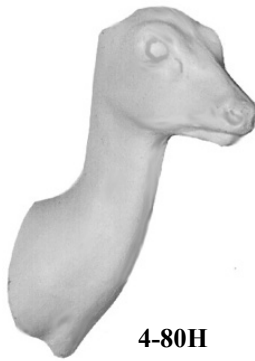

4-80H

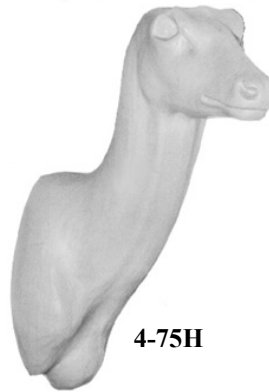

4-75H



4-86H

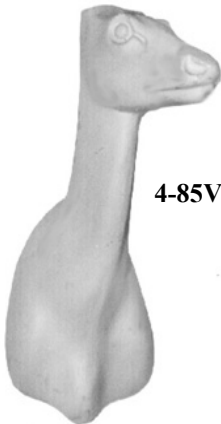

4-85V



4-83

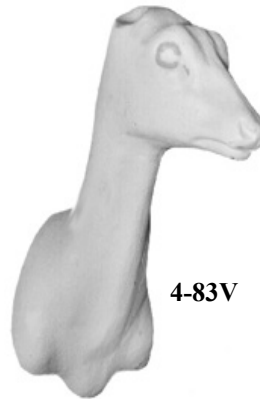

4-83V



4-83H



4-280



4-194H

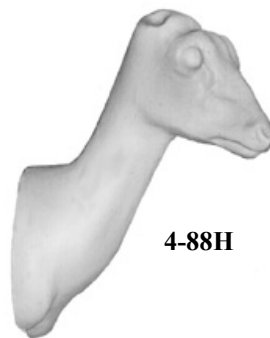

4-88H



4-88V

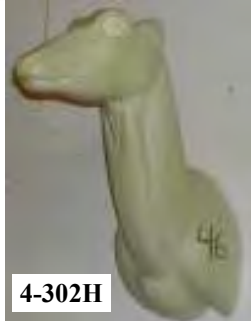
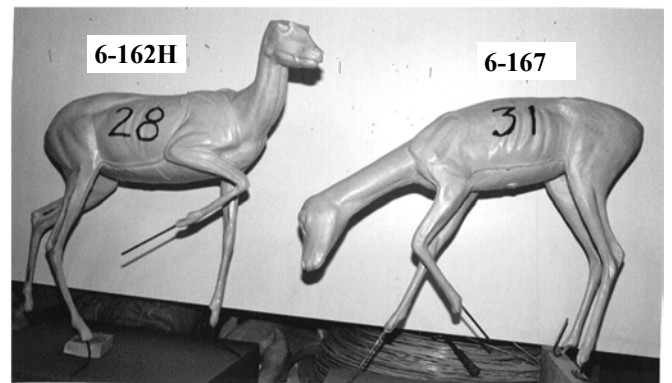
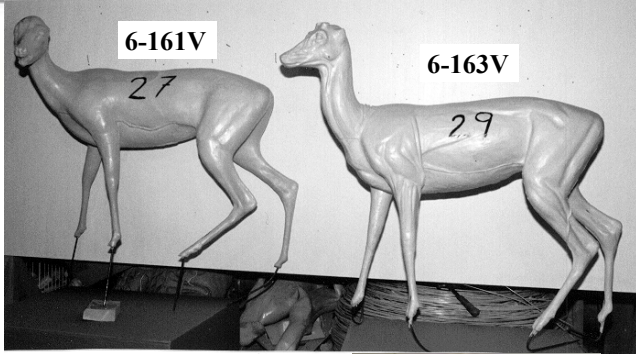
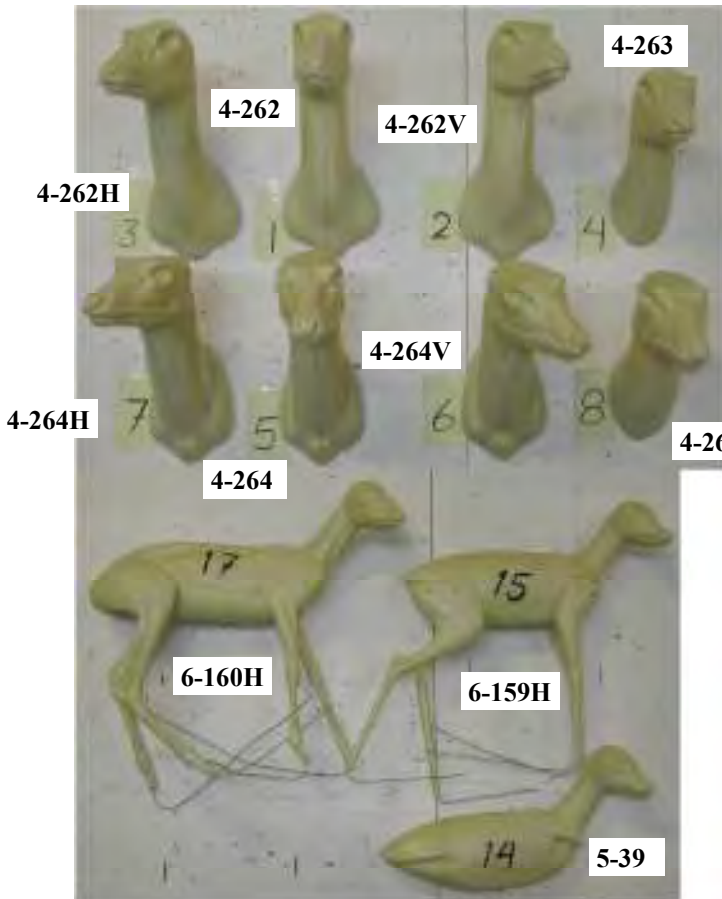





Roe Deer no 4-293H



Roe Deer no 4-298V



4-433H



Roe Deer no 4-296H



Roe Deer no 4-289V



4-261H

Roe Deer no 4-284H

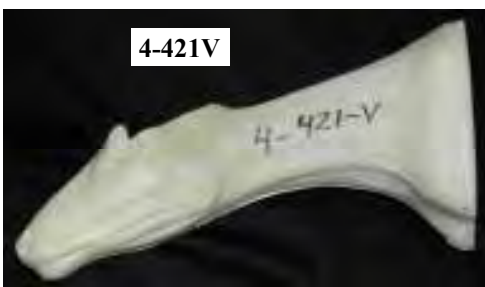
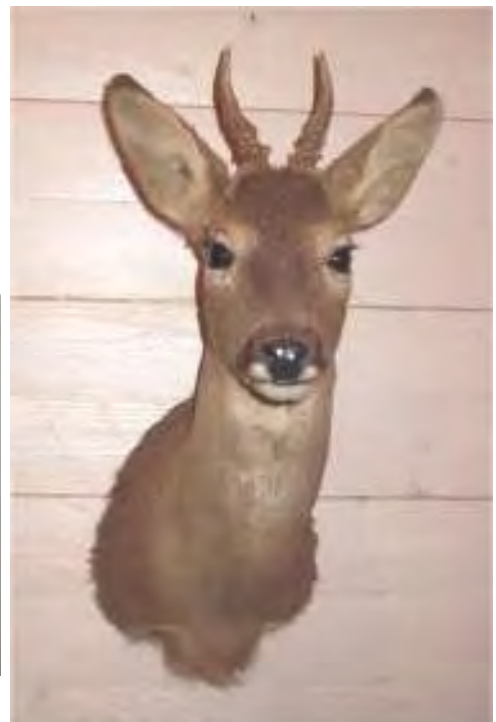

4-421V



4-303V

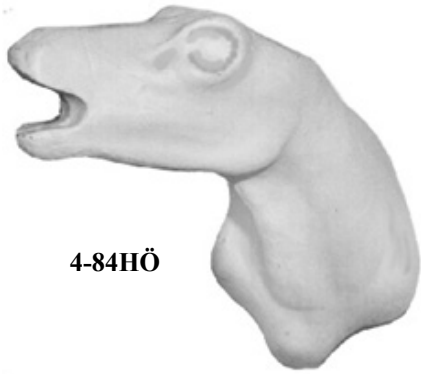

4-84HÖ



4-89H



4-136H Sned bog



5-65V



4-56V



4-56H



4-54H



5-66



4-81H



4-415H



4-416V



4-417V



4-218V



4-218VÖG



4-304

Sibiriskt Rådjur

**Sibiriskt Rådjur  
(Capreolus Pygargus)**

		A	B	C	D	E	Ögon/Eye	Pris/Price
4-304	Bog (1)	14	25	40			24 mm	445



6-65V

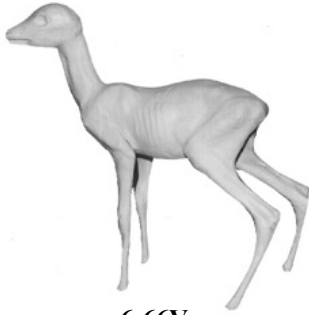

6-66V



6-8H

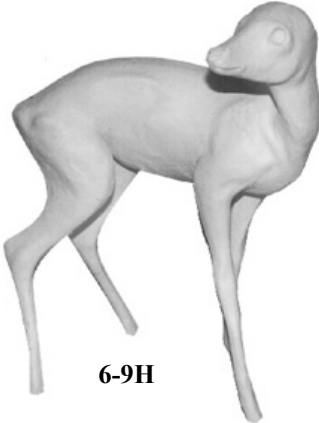

6-9H

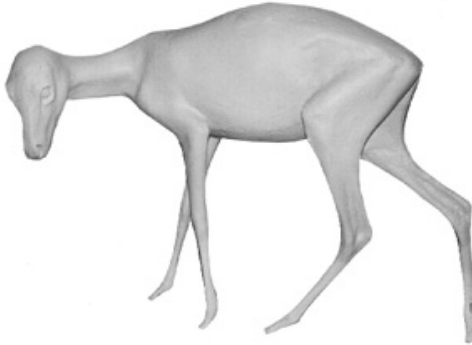

6-67V



6-70V



6-68V

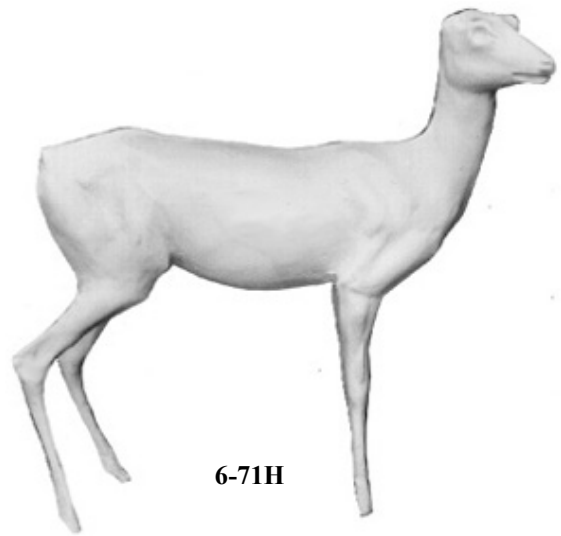

6-71H

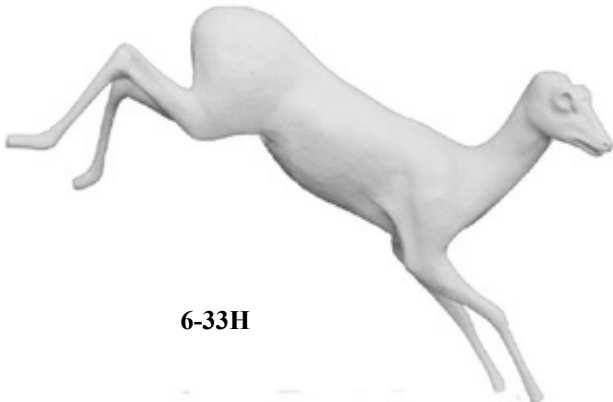

6-33H

**Mufflon/Mufloni/Mouflon/Mufflon**  
(Ovis ammon musimon)

		A	B	C	D	E	Ögon/Eye	Pris/Price
4-34	Bog	16	27	47			26 mm	510
4-58	Bog	15,5	35	39,5			26 mm	510
4-93	Bog väggpedestal	15	27	37			26 mm	690
4-122V	Bog	10	20	30			20 mm	455
4-124	Bog	14	25	39			26 mm	490
4-125V	Bog	14	30	49			26 mm	510
4-126	Bog	15	27	39			26 mm	510
4-195V	Bog	15	27	44,5			26 mm	510
4-210V	Bog	15,5	25,5	39,5			26 mm	510
4-425H	Bog	15,5	29,5	41			26 mm	540
4-426V	Bog	15,5	29,5	41			26 mm	540
4-306(2)	Bog	15	28	38			26 mm	540
4-307H(3)	Bog	13	22,5	37			26 mm	510
4-308V(4)	Bog	13,5	25	34			26 mm	510
4-309V(5)	Bog	14	26	38			26 mm	510
4-310H(6)	Bog	14	26	38			26 mm	510
4-311,4-6(7)	Bog	14	26	38			26 mm	510
6-73	Stående	13	23		115	85	26 mm	2210
6-133H	Stående	13,5	25		110	87	26 mm	2860





4-93



4-122V



4-124



4-125V

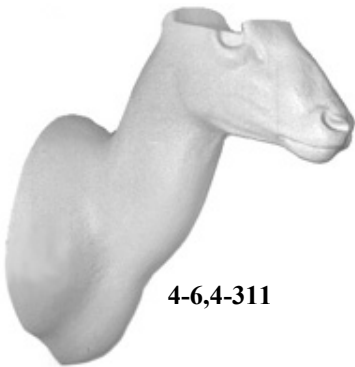

4-6,4-311

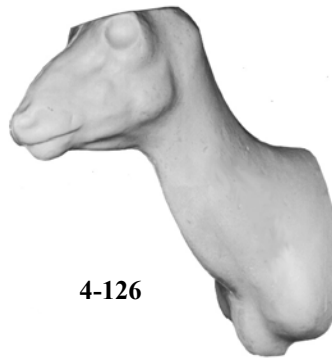

4-126



4-195V

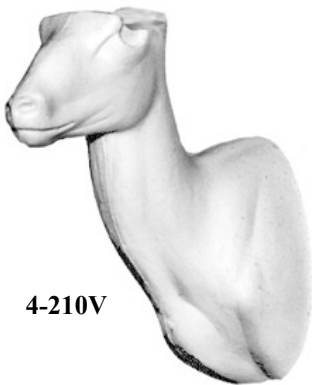

4-210V

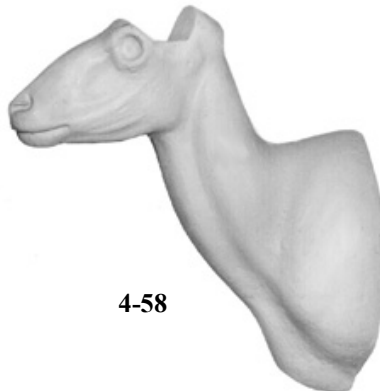

4-58



4-34

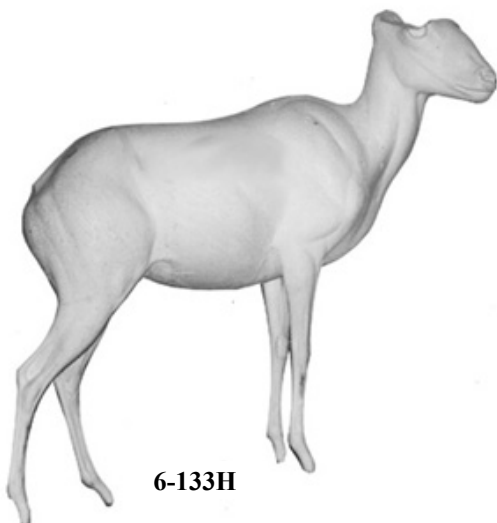

6-133H



6-73

**Get/Vouhi/Goat/Ziege  
(Capra Hircus)**

		A	B	C	D	E	Ögon/Eye	Pris/Price
4-8H	Bog	16,5	27,8	50			24 mm	485
4-49V	Bog	14	27	49,5			24 mm	485
4-312(1)	Bog	14	26	37			24 mm	485
4-313(2)	Hals	14	26	37			24 mm	420
6-125H	Stående	11	19		90	60	22 mm	<b>1430</b>
6-168V(3)	Killing stående	5	10,5	12,5	50,5	32,5	14 mm	755
6-169V(4)	Killing liggande	6	11	13	54	31,5	14 mm	755

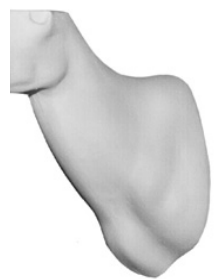
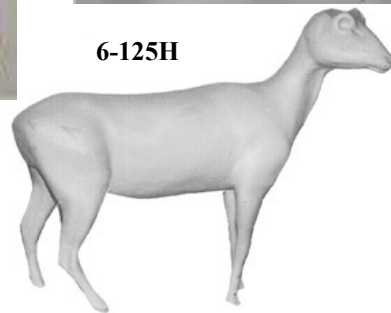
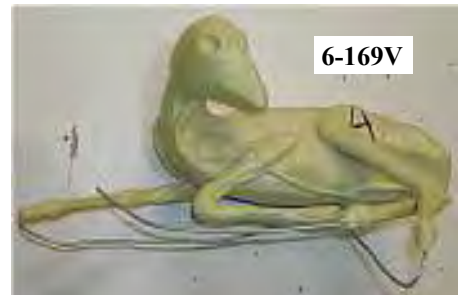
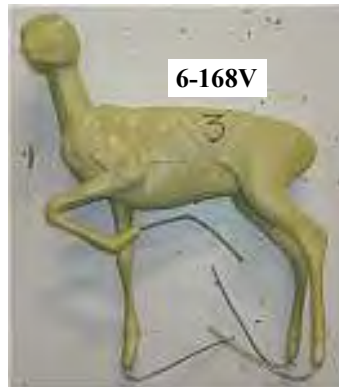

**Vild get/Wild goat  
(Capra Aegagrus)**

4-420	Bog	17,5	30	46			22 mm	690
-------	-----	------	----	----	--	--	-------	-----

**Snöget/Lumivuohi/Mountain Goat/Schneeziege  
(Oreamnos Americanus)**

6-93	Stående	□ 15	25		120	95	22 mm	2850
------	---------	------	----	--	-----	----	-------	------

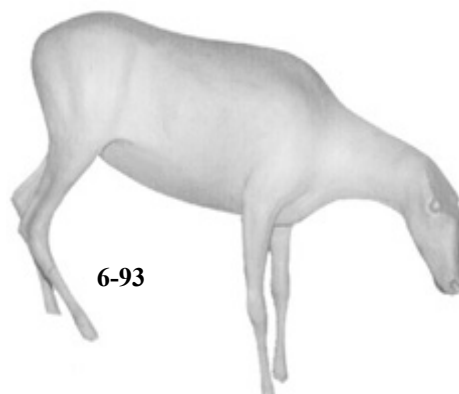

**Gems/Gemssi/Chamois/Gemse  
(Rupicapra rupicapra)**

		A	B	C	D	E	Ögon/Eye	Pris/Price
4-57V	Bog	□ 12	20,5	30			24 mm	345
4-314(3)	Bog	12	20	28			24 mm	345
4-314V(1)	Bog	12	20	28			24 mm	345
4-314H(2)	Bog	12	20	28			24 mm	345

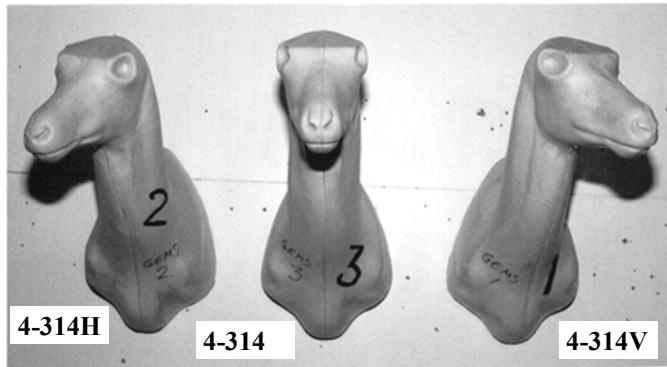

**Får/Lammas/Schaaf/Sheep  
(Ovis aries)**

4-315(1)	Bog	14	28	41			26 mm	515
4-316(2)	Hals	14	28	41			26 mm	445
4-317(3)	Bog	15,5	29	41,5	Gutefår		26 mm	515
4-318(4)	Hals	15,5	29	41,5	Gutefår		26 mm	515
6-170(5)	Stående	14,5	22	30	120	95	26 mm	3380



**ibex/Spanish Ibex  
(Capra Pyrenaica)**

4-319V(1)	Bog	17,5	31	47			28 mm	665
4-320H(2)	Bog	17,5	31	47			28 mm	665

**Rysk Ibex (Alpstenbock)/Sibirien Ibex  
(Capra Sibirica)**

	A	B	C	D	E	Ögon/Eye	Pris/Price
4-192 Bog	17	32	49			28 mm	680

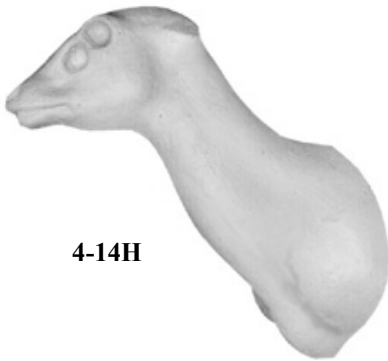

4-14H



4-321H



4-192

**Muntjak  
(Muntiacus reevesi)**

4-14H	Huvud Bog	9,7	49	63,1			22 mm	320
4-321H(1)	Bog	10,5	19	31			22 mm	320
4-322(2)	Bog sneaking	10	19	28			22 mm	320
4-323(3)	Bog	10	18,5	33			22 mm	320
4-324H(4)	Bog	9	17,5	26			22 mm	320
4-418V	Bog	10	18,5	26			22 mm	320
4-419V	Pedistal	10	18,5	26			22 mm	385
6-294V	Stående	9,5	18	27	84	62	22 mm	1820
6-299H	Stående	9	17	23	75	54	22 mm	1690
11-56	Tänder/Tusk 35mm lång/long							130



4-322

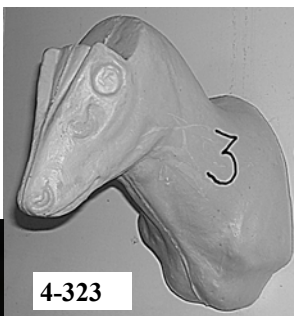

4-323



4-324H



4-418V



4-419V



6-294V



6-299H



**Myskoxe/Muskox  
(Ovibos Moschatus)**

		A	B	C	D	E	Ögon/Eye	Pris/Price
4-325(1)	Bog	25	47	82			32 mm	1185
4-326(2)	Bog	26	50	95			32 mm	1185
4-327(3)	Bog	30	55	98			34 mm	1185
6-64H	Stående	24	41		185	115	30 mm	6760

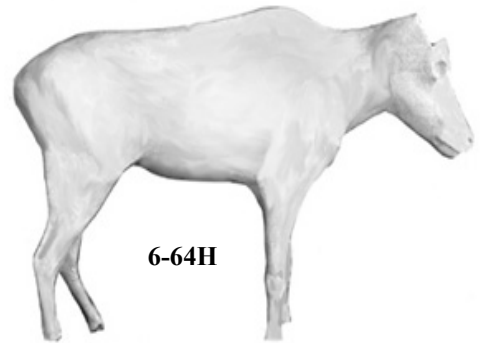
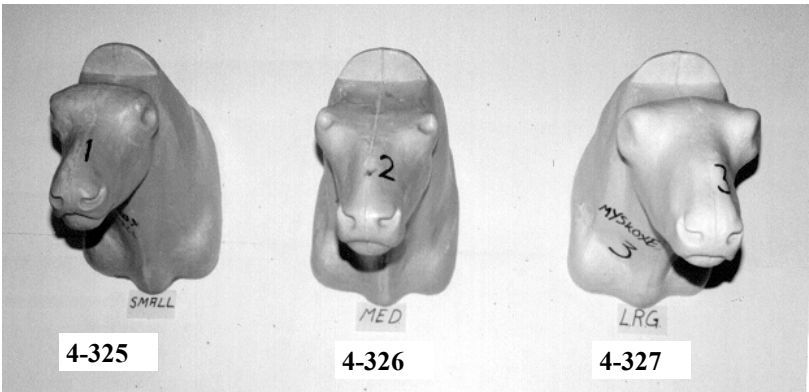

**Bison-Vicent/Vesentti/Bufalo/Bison  
(Bison Bonasus)**

4-73	Bog	30	51	80			34 mm	2050
4-172	Bog	32	53	87			34 mm	2050
4-173	Bog	34	59	102			34 mm	2050
4-328(1)	Bog	32	60	118			34 mm	2050
6-32H	Kalv stående	14	26		108	77,5	26 mm	3150

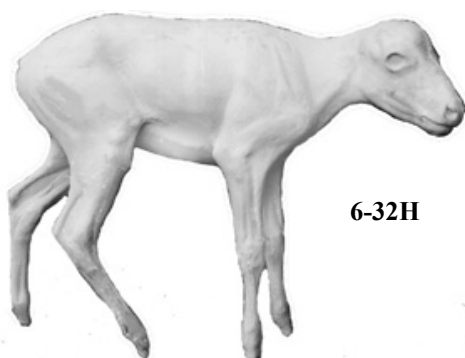
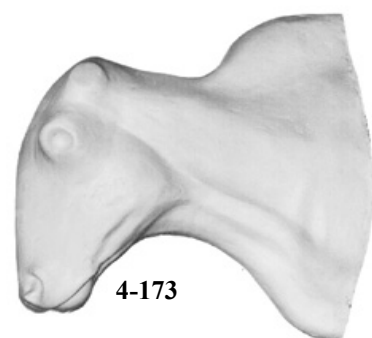
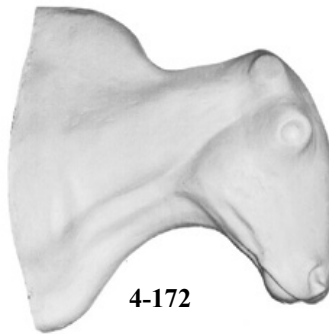

**Highland cattle  
(Bos Taurus)**

	A	B	C	D	E	Ögon/Eye	Pris/Price
4-329(1) Bog	28	50	100			34 mm	1230

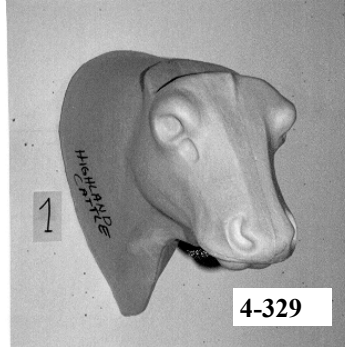
**Tjur-Ko/Sonni/Cattle Bull/Stier Lehmä/Cattle Cow/Kuh**

4-46	Bog	24	44	90		26 mm	1190
4-134	Hals	31	51	96		34 mm	1150
4-135	Bog	28	47	88		30 mm	1190

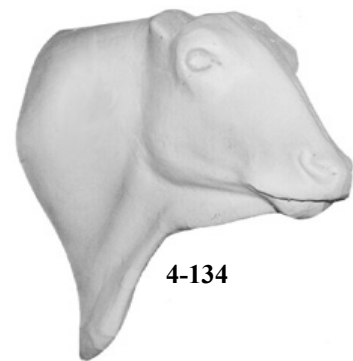
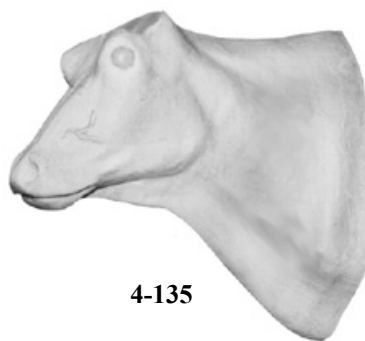
**Häst/Hevonen/Horse/Pferd  
(Equus ferus caballus)**

6-126V	Stående	# 38	58	230	200	34 mm	12 410
--------	---------	------	----	-----	-----	-------	--------

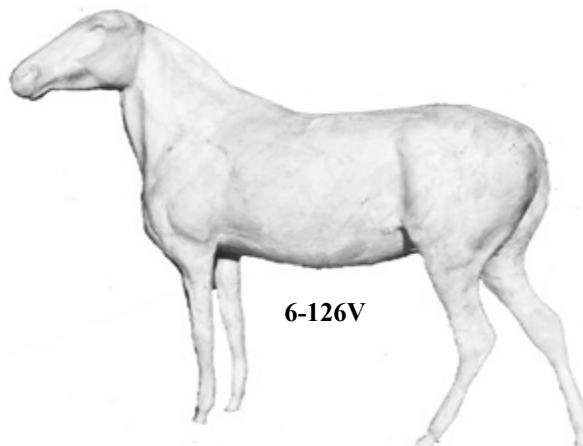

**Vildsvin/Villisika/Wild boar/Wildschwein  
(Sus scrofa)**

		A	B	C	D	E	Ögon/Eye	Pris/Price
3-53(9)	För golv ca 100kg	27	44				22 mm	975
4-4Ö	Bog	26	41,5	86			24 mm	970
4-19Ö	Bog	20,5	38	67			20 mm	855
4-26VÖ	Bog	27	42	71			24 mm	855
4-50HÖ	Bog, sned bog	20	33,5	60,5			20 mm	855
4-51Ö	Bog	22,5	33	88			22 mm	960
4-52Ö	Bog	27,5	40	99,5			24 mm	980
4-53VÖ	Bog	23	40	83			22 mm	960
4-74HÖ	Bog	22	36	92			22 mm	855
4-129	Hals	19	30	60			20 mm	535
4-131Ö	Bog	29	45	76			24 mm	855
4-133Ö	Bog	32	50	84			24 mm	960
4-213HÖ	Bog,	30,5	45	89			24 mm	975
4-217Ö	Bog	30	45	94			24 mm	975
4-278	Bog	19	31	58			20 mm	640
4-330(1)	Bog	17	30	54			20 mm	610
4-331(2)	Bog	28	42	66			22 mm	710
4-332Ö(3)	Bog	26	40	72			22 mm	850
4-333Ö(5)	Bog ca 250 kg	29	44	81			24 mm	855
4-334HÖ(6)	Bog (150 kg)	28	47	78			24 mm	990
4-335Ö(8)	Bog ca 100kg	25	39	79			22 mm	990
4-336(10)	Bog	18	35	61			20 mm	710
6-5Ö	Springande	23,5	43		170	130	22 mm	5 170
6-89V	Stående kulting	11	19	37	67	54	16-18 mm	1295
6-143HÖ	Springande	23	37		142	107	22 mm	4 490
6-171(4)	Galt stående	24	41	72	142	106	22 mm	4 490
6-172(7)	Galt stående(150kg)	28	47	80	150	122	24 mm	5 175
6-296	Stående	30,5	45	80	160	135	24 mm	6 050





4-129 hals



4-50HÖ Sned bog



4-19Ö



4-74HÖ



4-51Ö



4-53VÖ



4-131Ö hals

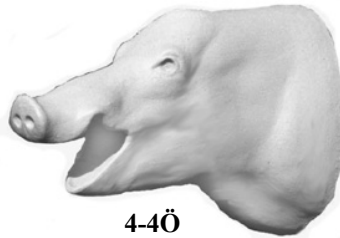

4-4Ö



4-26VÖ



4-52Ö



4-213HÖ



4-133Ö hals



4-217Ö

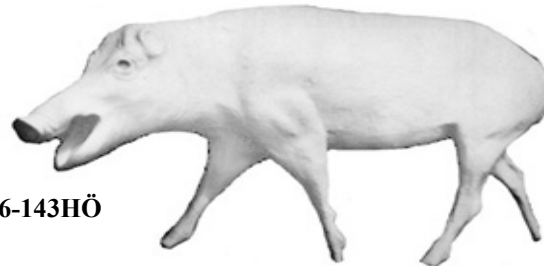

6-143HÖ



4-278



6-89V



3-53



6-5Ö

**Räv/Kettu/Red-fox/Rot-fuchs  
(Vulpes vulpes)**

		A	B	C	D	E	Ögon/Eye	Pris/Price
1-3	Löst huvud	7,5	17				18 mm	110
1-21	Löst huvud	4,3	9,5				12 mm	85
1-22	Löst huvud	6,	12,5				16 mm	95
1-23(16)	Löst huvud	8	18				18 mm	120
1-36(20b)	Huvud	8	16				18 mm	120
1-43	Löst huvud	6,1	12,4				16 mm	95
1-47(21b)	Huvud	7,5	16				18 mm	120
1-48(37b)	Huvud	8	18,5				18 mm	120
1-49(38b)	Huvud	7	16,5				18 mm	120
1-61	Huvud	7	14				18 mm	120
2-1Ö(15)	Löst huvud	8	17,5				18 mm	120
2-5Ö	Löst huvud	7	14				18 mm	165
2-6	Löst huvud	6,5	12				16 mm	120
3-52Ö	Huvud golv	7,5	16,5				18 mm	250
3-54Ö(11)	Huvud för golv	8	17,5				18 mm	250
4-16V	Bog	7,5	17	26,5			18 mm	255
4-29H	Bog	7,6	16,5	25,4			18 mm	255
4-153	Bog	7	14	30			18 mm	255
4-155	Hals	8,5	16	32			18 mm	255
4-215Ö	Bog	7,5	17	26,5			18 mm	310
4-219	Bog	8	17	27,5			18 mm	255
4-337(2)	Bog	8	17	23			18 mm	255
4-338(3)	Bog	7	16	25			18 mm	255
4-339Ö(12)	Bog	7	15	24			18 mm	255
4-340Ö(13)	Bog sneaking	8,5	16	23			18 mm	255
4-341Ö(14)	Bog	8	17	27			18 mm	310
4-342Ö(22)	Bog	7,5	16,5	24			18 mm	310
4-343V(34)	Bog	8	17	23			18 mm	255
4-344H(39)	Bog	7,5	16,5	25			18 mm	255
4-345V(42)	Bog	8,5	17,5	27			18 mm	255
4-346VÖ(44)	Bog	7	14,5	20			18 mm	255
4-347V(46)	Bog	7	16	21			18 mm	255
4-348V(48)	Bog pedistal	7	16	21			16 mm	310
4-349Ö(49)	Bog pedistal ylande	8,5	16,5	25			18 mm	380
4-350VÖ(50)	Bog pedistal	8	17	23			18 mm	345
4-351(45)	Bog	8	16,5	24,5			18 mm	255
4-410(1)	Bog	7,5	16	22,5			18 mm	255
4-429V	Bog	7,5	15	24			18 mm	255
4-431V	Bog	8	16	23,5			18 mm	255
4-432V	Vägg Piedestal	7	17	24,5			18 mm	380
4-441H	Vägg Piedestal	8	17	25			18 mm	380
5-41V	Stående, lågt huvud	7	17		74	43	18 mm	275
5-42	Stående, sträckt hals	6,5	16		71	41	16 mm	275
5-43	Sittande	6,5	16		74	44	16 mm	275
5-44H	Stående	7	15,5		63	39	18 mm	275
5-46V	Stående	6,5	14		58	37	16 mm	275
5-47V	Stående	7	15		65	40	18 mm	275
5-48H	Stående	5	9,5		43	26	14 mm	235
5-49V	Sittande	5	9,5		43	26	14 mm	235
5-49H	Sittande	5	9,5		43	26	14 mm	235
5-50H	Stående	5,5	12		54	33	14 mm	275
5-52V	Stående	8	17		74	47	18 mm	275
5-52H	Stående	8	17		74	47	18 mm	275

**Räv/Kettu/Red-fox/Rot-fuchs  
(Vulpes vulpes)**

	A	B	C	D	E	Ögon/Eye	Pris/Price
5-84H(4) Kropp stående	7,5	16	23	66	40	18 mm	275
5-85H(5) Kropp stående	8	17	23	66	40	18 mm	275
5-90V Sittande	6	13,6		61	43	16 mm	275
5-91V Liggande	6	14		64	42	16 mm	275
5-103(6) Kropp sniffande	8	16	23	72	40	18 mm	275
5-104V(7) Kropp sittande	7,5	16	23	74	45	18 mm	275
5-105(8) Kropp sittande	8	17	23	75	42	18 mm	275
5-106H(9) Kropp unge	5,5	12,5	16	51	31	14 mm	265
5-107V(17) Kropp liggande	7,5	17	19	79	33	18 mm	275
5-108(23) Kropp sittande	6,5	15	21	67	41	16 mm	275
6-12V Liggande	7,5	17		71	42,5	18 mm	750
6-17H Stående	7,5	16,8		74,8	42	18 mm	750
6-18V Stående högt fram	7,9	17		77,5	41,5	18 mm	750
6-20V Stående	7,3	16		69	39	18 mm	750
6-21H Sittande	7,6	17		74	42,5	18 mm	750
6-39H Hoppande	7,5	17	23	80	38	16 mm	750
6-40H Liggande	7	16,5		73	39	18 mm	750
6-41V Stående, lågt huvud	7	17		74	43	18 mm	750
6-42 Stående, sträckt hals	6,5	16		71	41	16 mm	750
6-43 Sittande	6,5	16		74	44	16 mm	750
6-44H Stående	7	15		63	39	18 mm	750
6-45V Springande	6,5	16		71	44	16 mm	750
6-90V Sittande	6	13,5		61	43	16 mm	750
6-91V Liggande	6	14		64	42	16 mm	750
6-101V Stående, höjt huvud	7,3	15		63	41,5	18 mm	750
6-102H Sittande	8	16		75	41	18 mm	750
6-140H Rävunge, stående	4,8	13,5		50	29,5	12 mm	575
6-165 Hoppande	8	16	22	78	38	18 mm	750
6-166 Liggande	7,5	16,5	26	78	48	18 mm	750
6-173H(10) Unge med ben	5,5	12,5	16	51	31	14 mm	575
6-174(18) Stående	8,5	17,5	26,5	76,5	43,5	18 mm	750
6-175H(19) Stående	6,5	14	20	62	31	16 mm	750
6-176V(20) Stående	8	16	24	73	41	18 mm	750
6-177(21) Stående	7,5	16	25	72	40	18 mm	750
6-178V(24) Sittande	7	15,5	22	74	40	18 mm	750
6-179Ö(25) Gäspande	8,5	18	24	74	43	18 mm	750
6-180V(26) Hoppande	7	14	22	64	38	18 mm	750
6-181(27) Står på bakben	7,5	15	20	69	31	18 mm	750
6-182V(28) Stående	7,5	16,5	22	72	46	18 mm	750
6-183H(29) Liggande	7,5	17	23	71	39	18 mm	750
6-184(30) Springande	7,5	16	24	68	42	18 mm	750
6-185(31) Står på bakben	7,5	17	22	70	38	18 mm	750
6-186V(32) Står på bakben	7,5	17	24,5	75	45	18 mm	750
6-187(33) Gående	7,5	16,5	25	69	42	18 mm	750
6-188V(35) Hoppande	7,5	16,5	26	73	40	18 mm	750
6-189(36) Hängande	6,7	16	24	67,5	43,5	16 mm	750
6-190(37) Sittande	8	18,5	26	77	42	18 mm	750
6-191V(38) Sittande	7	16,5	21	70	39	18 mm	750
6-192(40) Halv för vägg	7	16	26			18 mm	750
6-193(41) Sniffande	7	15,5	26	76	41	18 mm	750
6-194(43) Sittande	9	18	27	80	44	18 mm	750
6-195(47) Sittande	6,5	14	20	62	32	16 mm	750
6-302 Hängande	8	17	24,5	75	42	18 mm	750
13-2 Svans							130



1-21



1-22



1-43



1-3



2-6



2-5Ö



3-52Ö rug



1-61



4-153



4-215Ö



4-16



Nr. 4-16



4-155



4-346VÖ



4-29H

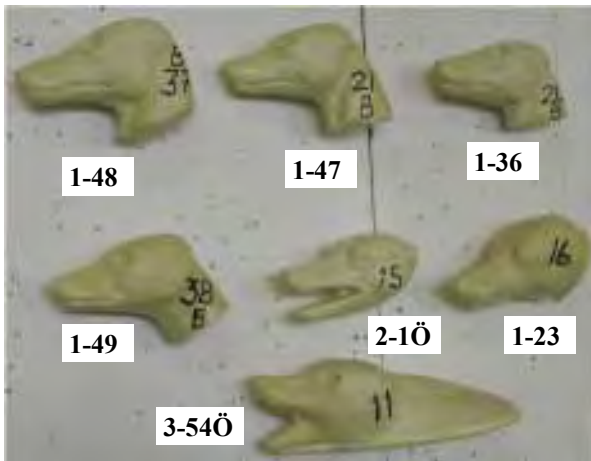

1-48

1-47

1-36

1-49

2-1Ö

1-23

3-54Ö

11

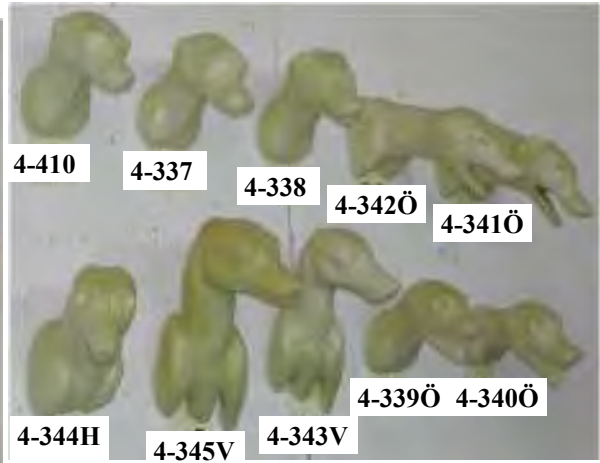

4-410

4-337

4-338

4-342Ö

4-341Ö

4-339Ö 4-340Ö

4-344H

4-345V

4-343V



4-429V



48

49

50

4-348V

4-349Ö

4-350VÖ



4-219

4-219



4-347V



4-351



4-432V

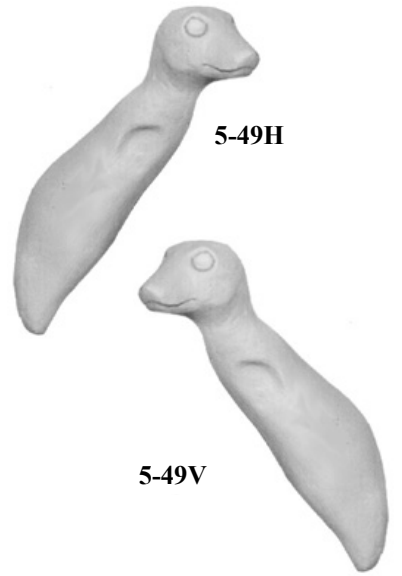

5-49H

5-49V

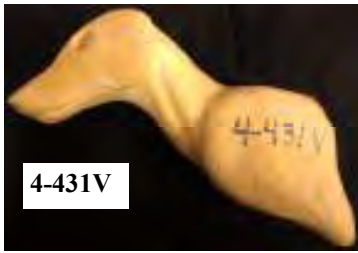

4-431V



4-441H



4-441H



5-42



5-46V



5-44H



5-41V



5-47V

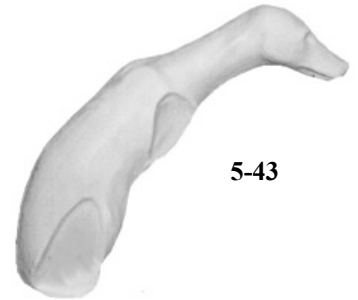

5-43



5-91V liggande

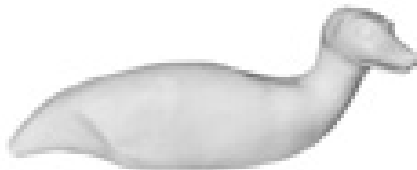

5-52H



5-48H

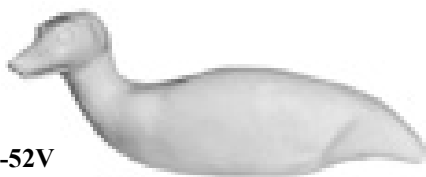

5-52V



5-90V



5-50H



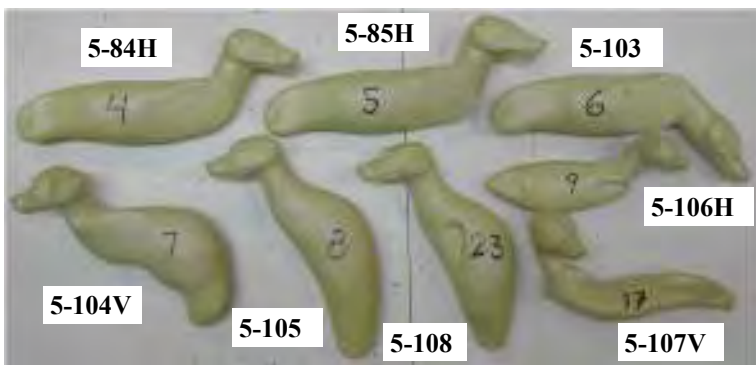
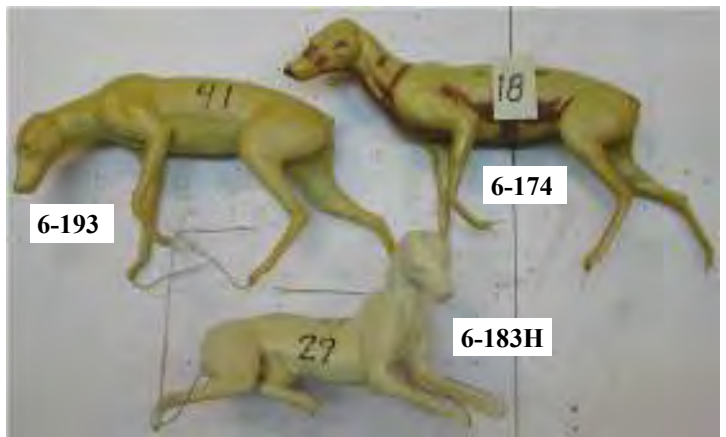
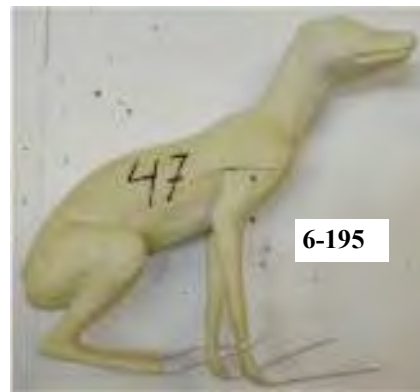
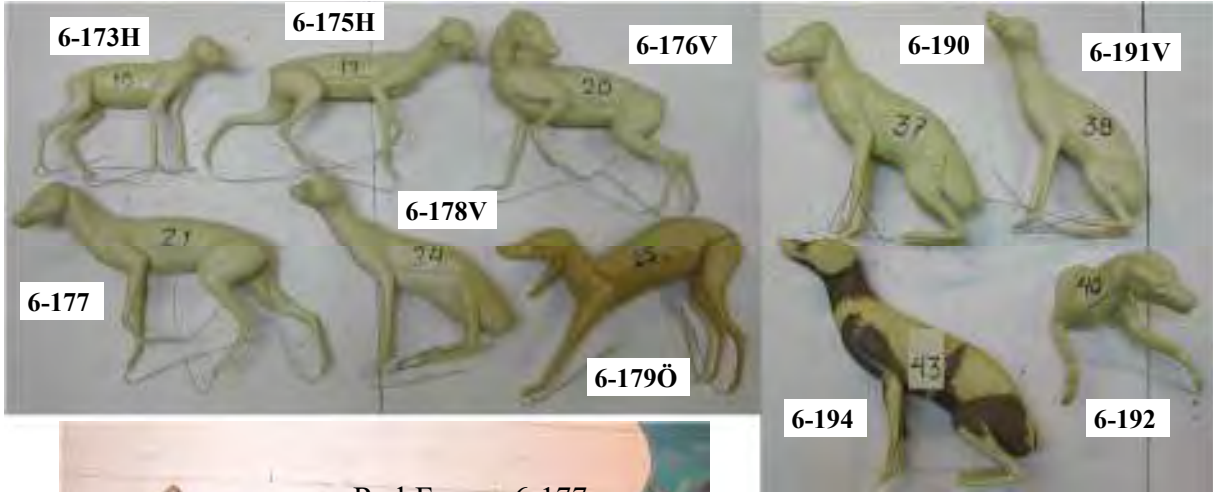

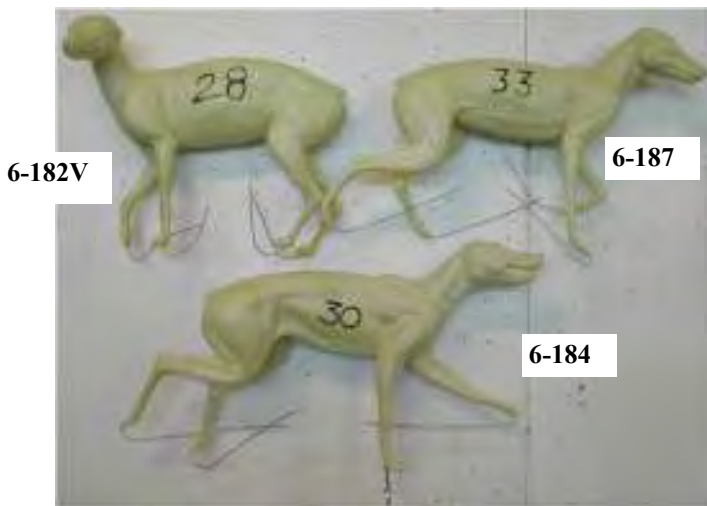
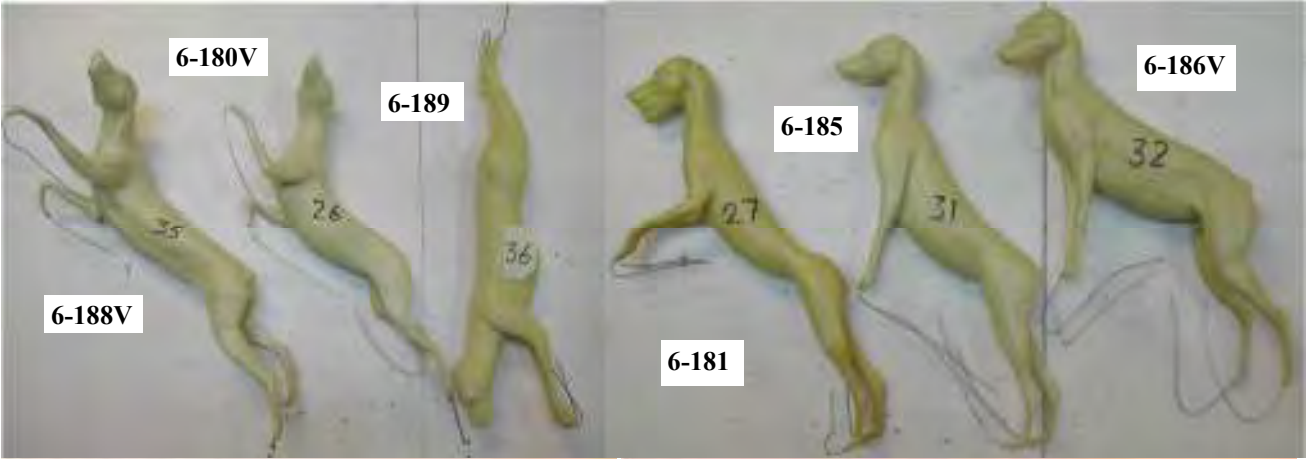

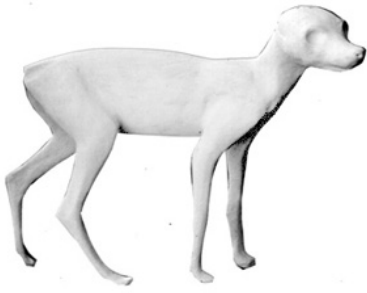

6-140H

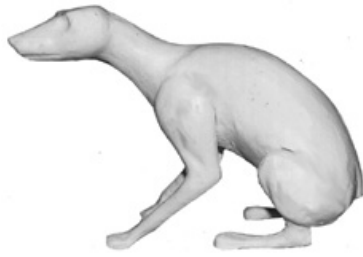

6-90V

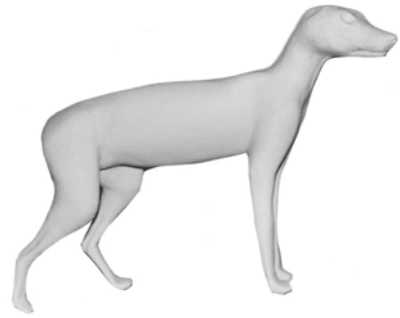

6-44H



6-101V

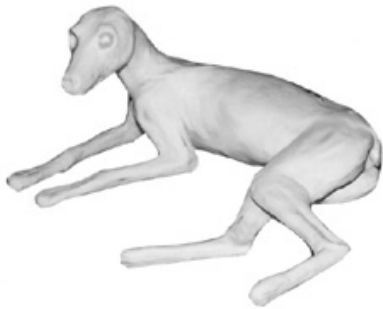

6-91V

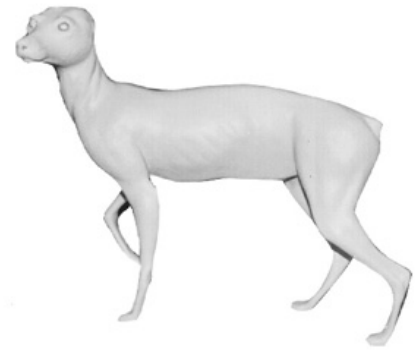

6-20V

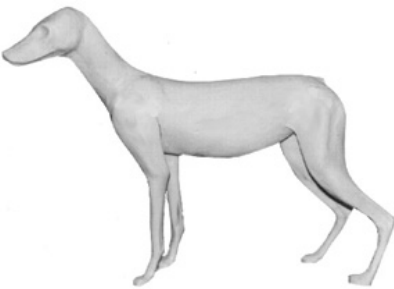

6-42

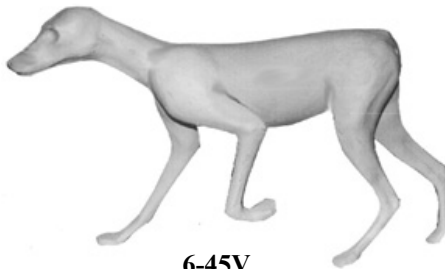

6-45V



6-43

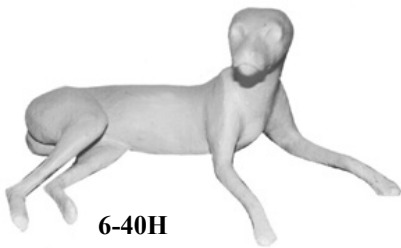

6-40H

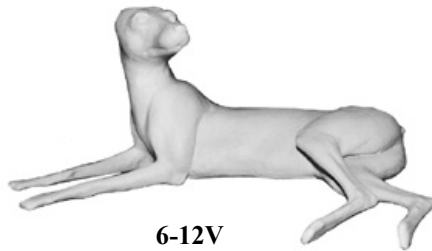

6-12V



6-166

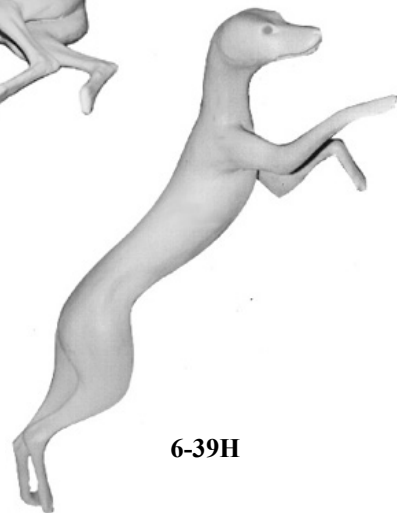

6-39H



13-2 svans flexi

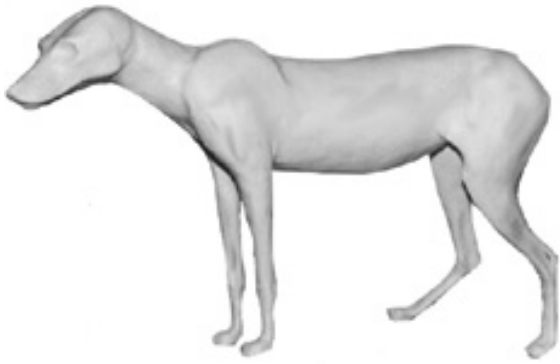

6-41V



6-21H

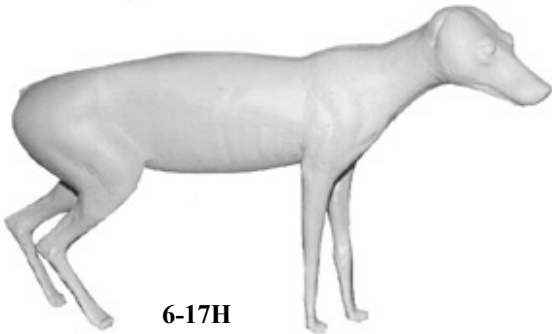

6-17H

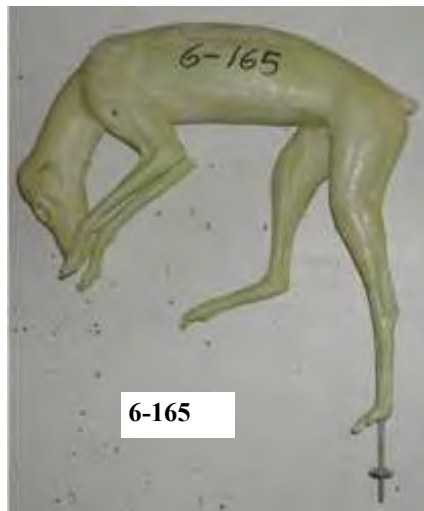

6-165



6-102H

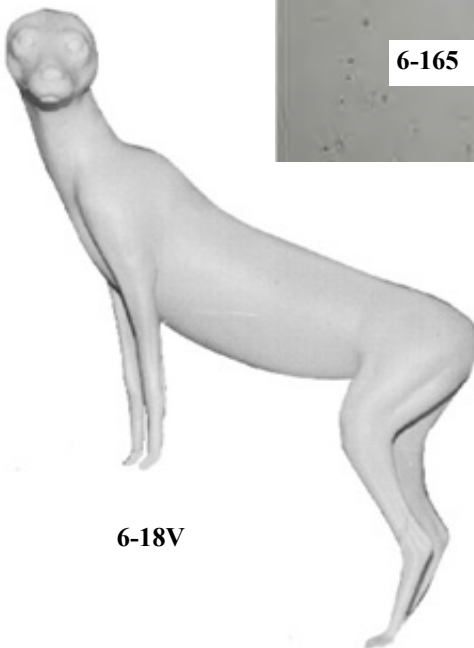

6-18V



6-102H

**Fjällräv/Naali/Arctic fox/Eisfuchs  
(Alopex lagopus)**

		A	B	C	D	E	Ögon/Eye	Pris/Price
5-109(1)	Kropp sittande	6,5	14	20	67	37	16 mm	230
6-196(2)	Stående	5,5	14	18	62	35	16 mm	680

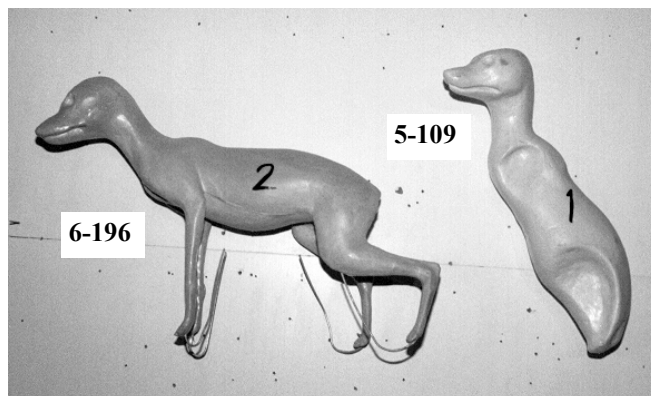

**Mårdhund/Supikoira/Raccoondog/Marderhund  
(Nyctereutes procyonoides)**

1-50(5)	Huvud	5,7	13				12 mm	120
4-437V	Bog	6	14	24			12 mm	245
6-103V	Stående	5,7	14		57,5	46	12 mm	770
6-197H(1)	Stående	5,5	12	23	56	39	12 mm	770
6-198(2)	Stående	5,5	13	24	71	48	14 mm	770
6-199V(3)	Stående	6	13,5	26	70	48	14 mm	770
6-200H(4)	Stående	5	12,5	24,5	63	42	12 mm	770



1-50



4-437V

**Bäver/Majava/Beaver/Biber  
(Castor fiber)**

		A	B	C	D	E	Ögon/Eye	Pris/Price
1-45	Löst huvud	4,5	11				12 mm	120
1-46	Löst huvud	6,5	14				13 mm	120
3-51	Huvud golv	6,5	15,5				13 mm	250
3-55Ö(7)	Huvud för golv	7	17				13 mm	250
3-56(15)	Huvud för golv	6	15				12 mm	250
5-110(13)	Halv för vägg	5	14	36			13 mm	440
6-35H	Simmande	□ 6,5	14		67	74	13 mm	820
6-52H	Sittande	4,5	14		61,5	58,5	12 mm	745
6-53	Sittande	6	14		77	75	13 mm	820
6-54V	Stående	6	14		77	75	13 mm	820
6-55H	Stående	6,5	16		81	85,5	14 mm	820
6-100H	Sittande	7	15		80	73	13 mm	820
6-136	Stående med svans	6	15,5		79	93,5	14 mm	820
6-201H(1)	Sittande	7	16	38	79	81	13 mm	820
6-202H(2)	Sittande	□ 4,5	12	30	59	55	12 mm	600
6-203V(3)	Stående	4,5	10	22	45	44	12 mm	520
6-204(4)	Sittande	7	16	35	75	64	13 mm	820
6-205(5)	Sittande	7	16,5	37	70	67	13 mm	820
6-206H(6)	Sittande	5,5	14	36,5	77	82	13 mm	820
6-207H(8)	Sittande 24-25kg	5,5	15	37	83	95	14 mm	820
6-208H(14)	Sittande 11 kg	5	13	31	72	64	12 mm	745
13-4(9)	Bäversvans	Längd 32 cm (mjuk)						250
13-5(10)	Bäversvans	Längd 27 cm (mjuk)						250
13-6(11)	Bäversvans	Längd 22 cm (mjuk)						235
13-7(12)	Bäversvans	Längd 19 cm (mjuk)						235

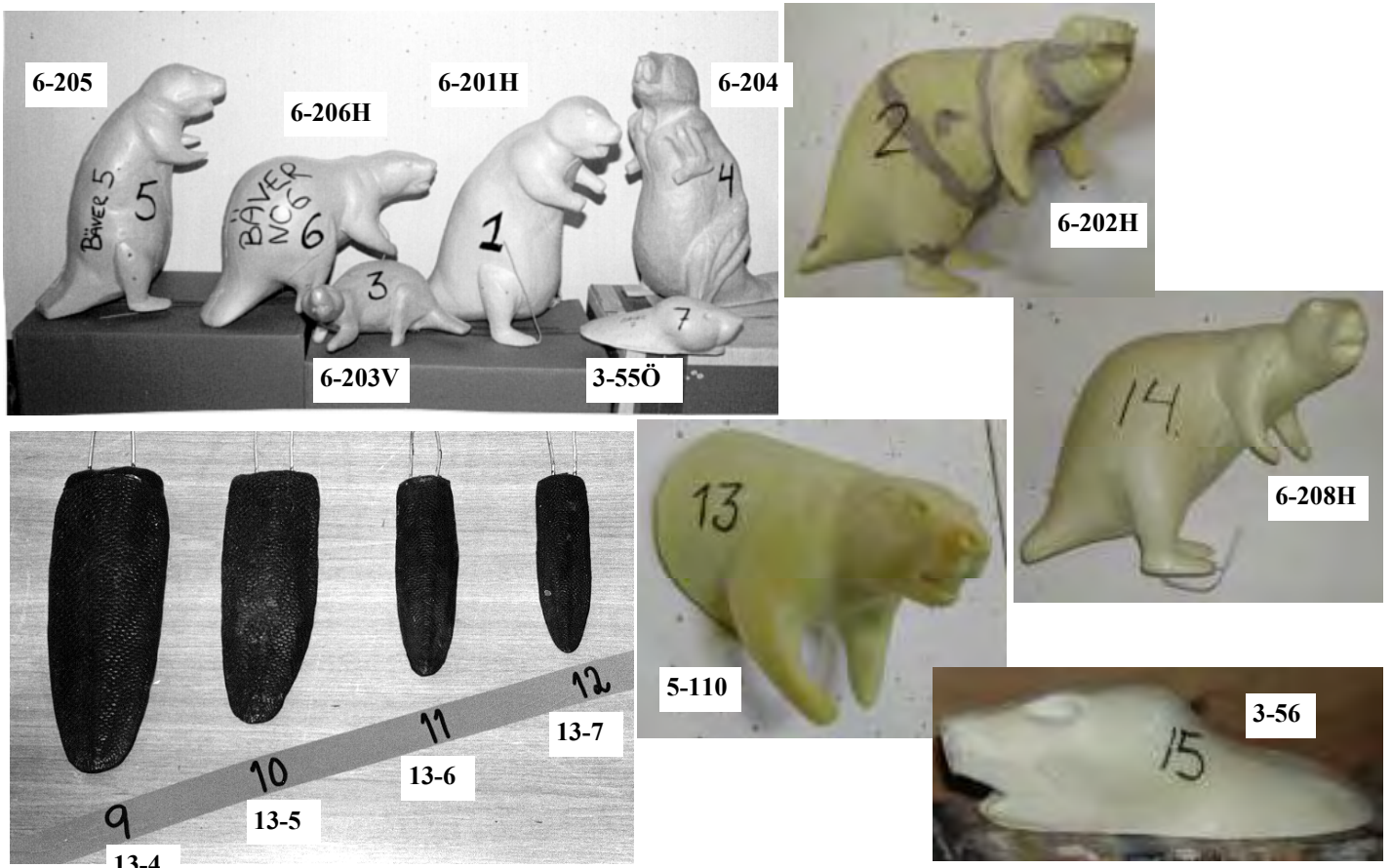



1-45

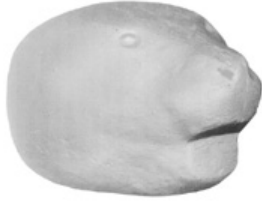

1-46



3-51 golv



6-52H



6-53



6-35 simmande



6-54V

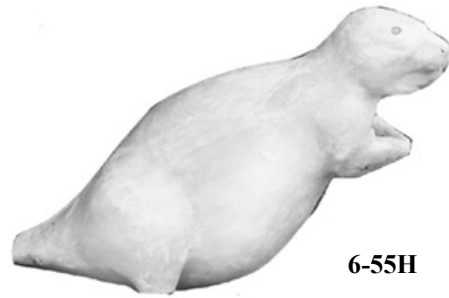

6-55H



6-136



6-100H

**Grävling/Mäyrä/Bagder/Dachs  
(Meles meles)**

		A	B	C	D	E	Ögon/Eye	Pris/Price
1-4	Löst huvud	6,2	15,5				13 mm	120
1-27	Löst huvud	4,5	9,5				12 mm	100
1-28	Löst huvud	5,5	11,5				13 mm	100
1-29	Löst huvud	5,5	13				13 mm	110
1-30	Löst huvud	6	16				13 mm	100
1-51(13)	Löst huvud	6	14	24			13 mm	120
2-2Ö(14)	Löst huvud	□						120
3-25	Huvud golv	6	14				13 mm	230
3-57Ö(9)	Huvud för golv	6	13				13 mm	230
4-28V	Huvud med hals-bog	6,2	15,5	28			13 mm	230
4-127	Huvud med hals	6	14	33			13 mm	230
4-139	Bog ÖG	5,5	12	31			13 mm	255
4-214Ö	Huvud med hals-bog	5,5	14	31,5			13 mm	255
4-352(7)	Bog	6,5	13	34			13 mm	230
4-353Ö(8)	Bog	6	13	30			13 mm	230
4-354(20)	Bog	6	14,5	30			13 mm	230
4-355(2)1	Bog	5	14	28			13 mm	230
5-53H	Stående höger	4,5	11		44	28	12 mm	275
5-54V	Stående vänster	6	14		60	54	13 mm	280
5-111V(1)	Kropp	6	11	28	54	52	12 mm	280
5-112(2)	Kropp	6	11	28	54	52	12 mm	280
5-113(3)	Kropp	6,5	13	34	62	57	13 mm	280
5-114(4)	Kropp	6,5	13	34	62	57	13 mm	280
5-115(5)	Kropp	6,5	13	35	69	61	13 mm	310
5-116(6)	Kropp	6,5	13	35	69	61	13 mm	310
5-117H(10)	Kropp unge	4,5	10	22	52	36	12 mm	260
5-118V(11)	Kropp unge	4,5	10	21	50	32	12 mm	260
5-119(15)	Kropp	6	13	30	75	58	13 mm	310
5-120H(17)	Kropp unge	5	12	16,5	47,5	28,5	12 mm	260
6-1H	Stående	5,5	16		71	55	13 mm	730
6-2V	Stående hög fram	5,3	15		59	39	13 mm	730
6-6V	Stående hög fram	6	16		77	62	13 mm	730
6-15H	På bakben	5,8	14,3		68,5	45,5	13 mm	730
6-16H	Stående	6,3	15,3		71	58,5	13 mm	730
6-48V	Stående	5,5	13		60	49	13 mm	730
6-49V	Stående	5,5	13		60	51	13 mm	730
6-209H(12)	Unge stående	5	11	20	48	35	12 mm	550
6-210Ö(16)	Stående	6,5	15	32	76	60	13 mm	730
6-211(18)	Stående	6	14,5	31	71	57	13 mm	730
6-212V(19)	Stående	5	14	29	66	56	13 mm	730
6-301	Stående	5,5	15	30	71	63	13 mm	730

1-27



1-28



1-29

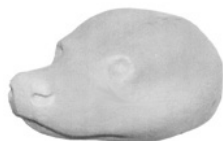

1-30



1-4

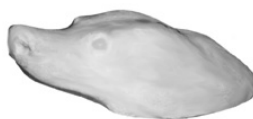

3-25 rug





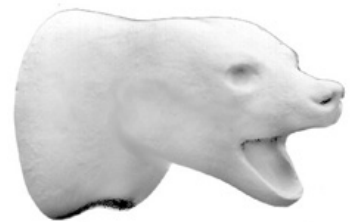
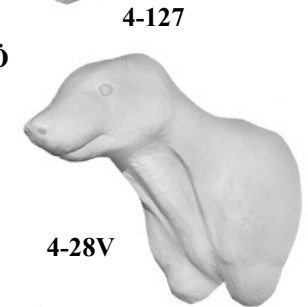
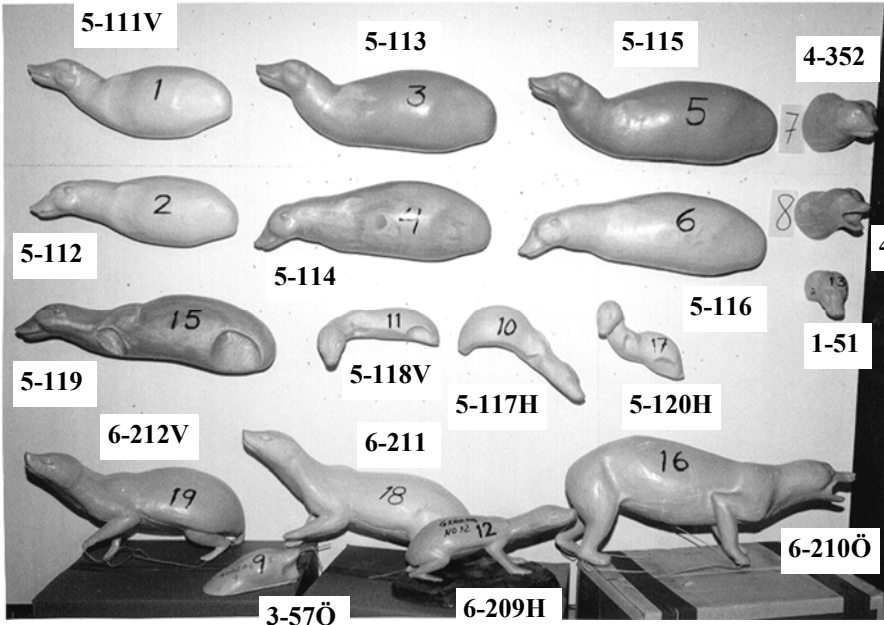

4-214Ö

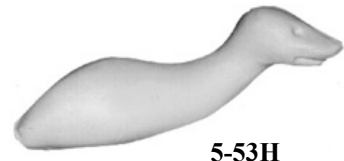

5-54V

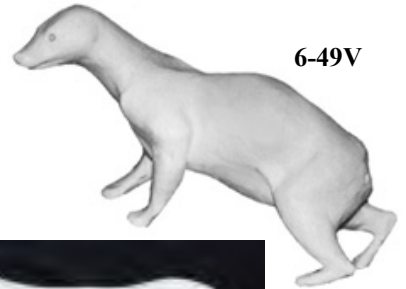

6-49V

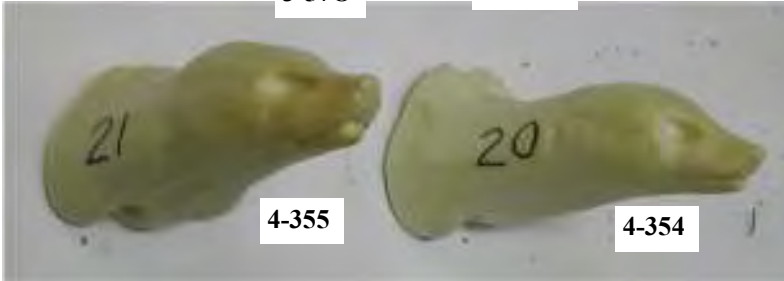

4-355

4-354

6-15H



6-1H

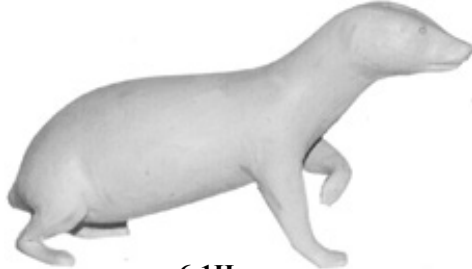

6-16H

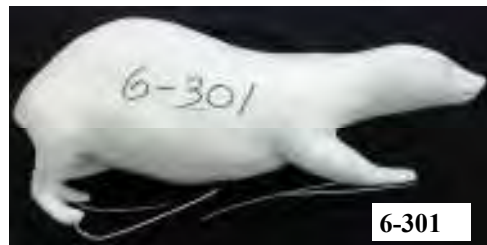
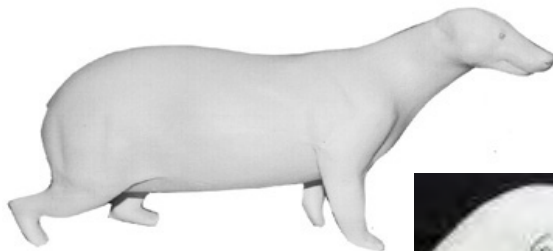

6-301

6-2V

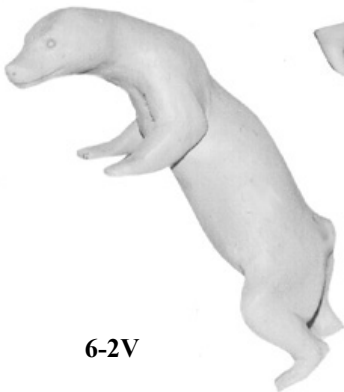

6-48V



6-6V



**Skogshare-Fälthare/Metsäjänis-Rusakko/Arctic & Brown hare/Feld hare  
(Lepus timidus-Lepus-Europaeus)**

		A	B	C	D	E	Ögon/Eye	Pris/Price
1-33	Löst huvud	3,3	6,5				12 mm	75
1-34	Löst huvud	5,5	10				18 mm	100
1-6 M		5,7	10,5				18 mm	100
4-24	Huvud med hals-bog	5,7	10,5	16			18 mm	205
4-356(2)	Bog	5	10	17			18 mm	225
4-357(11)	Bog (unge)	3,5	7	9,5			12 mm	205
5-51V	Sittande	5,5	11		57	37	18 mm	260
5-121(1)	Kropp sittande	5	10	17	55	37	18 mm	260
5-122(3)	Kropp sittande	5,5	10,5	17	61	45	18 mm	260
5-123V(5)	Kropp unge liggande	3	7	8	37	23	14 mm	170
5-124H(6)	Kropp unge sittande	3	7	9	35	21,5	14 mm	170
6-14	Sittande	5	10		56,5	34	18 mm	650
6-51V	Sittande	5,5	11		57	37	18 mm	650
6-69	Fälthare	6	10,5	17	60	41	18 mm	650
6-213(4)	Stående	6	12	16,5	53	39	18 mm	650
6-214V(7)	Sittande	5	10	16,5	59	38	18 mm	650
6-215(8)	Hängande (död)	5	10	17	58	38	18 mm	650
6-216V(9)	Springande	5	10	14,5	54	35,5	18 mm	715
6-217V(10)	Springande	5,5	10,5	13,5	61,5	40	18 mm	715

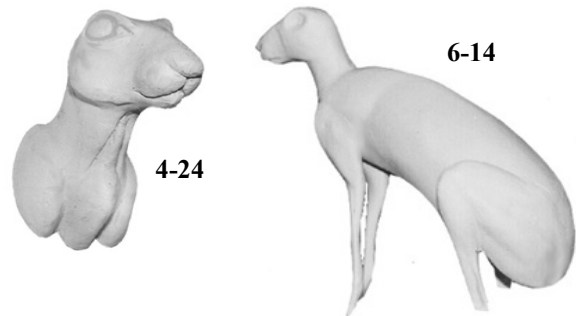
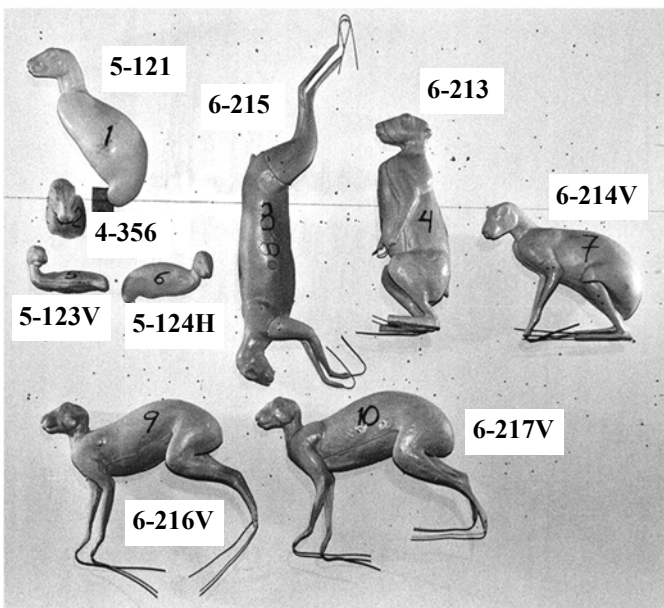

1-33

1-34

1-6

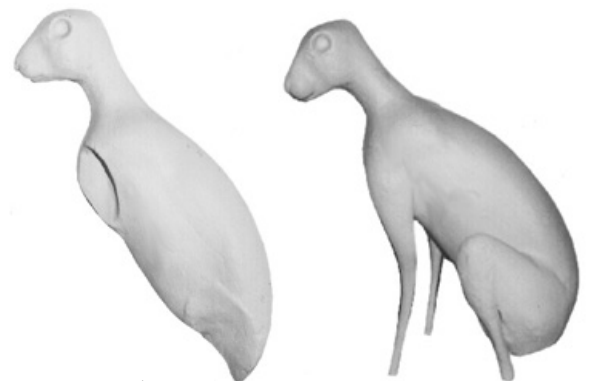

5-51V

6-51V



Brown Hare 6-217V



Brown Hare 4-356

**Vildkanin/Villikaniini/Rabbit/Wildkaninchen  
(*Oryctolagus cuniculus*)**

		A	B	C	D	E	Ögon/Eye	Pris/Price
1-35	Löst huvud	5	8				14 mm	95
5-81H	Sittande	4,5	8		40	33	14 mm	255
5-125(1)	Kropp sittande	5	9	16	45	32	14 mm	255
5-126(3)	Kropp vilande	4,5	9	12,5	44	32	14 mm	255
5-127(4)	Kropp upprätt	4,5	9	11,5	44	30	14 mm	255

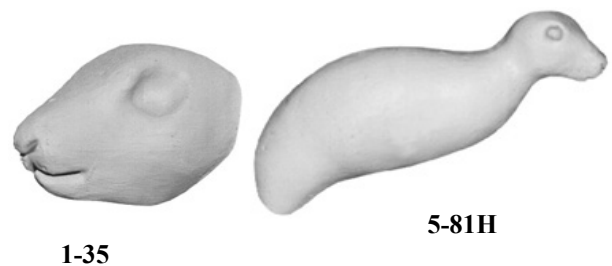
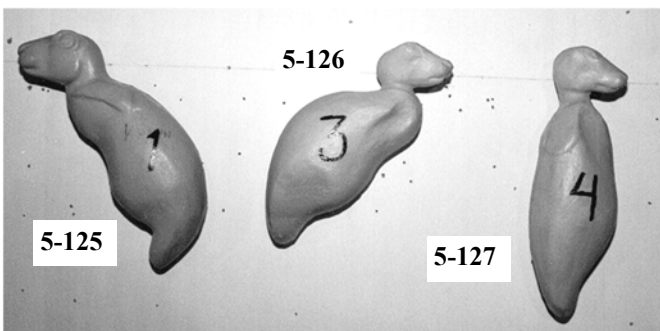

**Bisamråtta/Piisami/Muskat/Bisamratte  
(*Ondatra zibethica*)**

5-102	Kropp	2,5	6,5	17	33,5	32	10 mm	185
5-218(2)	Kropp	3	6	16	32	30	10 mm	185
5-129H(3)	Kropp	2,7	8	20	31	31	10 mm	185
6-218(1)	Stående	3	7	17	34	28	10 mm	215

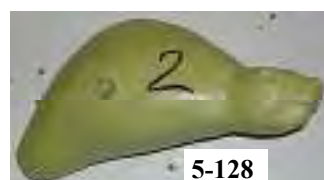

**Möss/Mouses/Mause**

		A	B	C	D	E	Ögon/Eye	Pris/Price
<b>Mus, Gorestmus, Forestmouse, Waldmaus (<i>Apodemus</i>)</b>								
5-86	Sittande	1,2	2,5		10,5	9,5	3 mm	60
5-89	Stående	1	2		8	7,5	3 mm	60
5-87	Stående	1,5	2,5		10	9,5	3 mm	60
<b>Näbbmus, Shrewmouse, Waldspitsmaus (<i>Sorex</i>)</b>								
5-99	Stående	8	1,5		5,5	5,5	3 mm	60
<b>Råtta</b>								
5-198	Stående	2,4	4		27	21,5	5 mm	85
5-199	Stående	2,4	4,5		21	17,5	5 mm	85
<b>Sork, Myyrä, Field-Mouse, Wuhlmaus (<i>Microtus</i>)</b>								
5-88	Stående	1	2,2		10	9	3 mm	60
5-98	Stående	2	4		18	18	3 mm	60
<b>Lämmel, Lemming, Lemming (<i>Lemmus Lemmus</i>)</b>								
5-82	Stående	1,2	2,7		11,5	11	3 mm	75
5-83	Stående	1,3	3		13	12	3 mm	75
<b>Mullvad, Maamyyrä, Mole, Maulwurf (<i>Talpa Europaea</i>)</b>								
5-97	Liggande	2,3	3,5		15	14	3 mm	60

**NÄBBMUS** *Sorex*  
Shrewmouse, Waldspitsmaus

5-99

**SORK** *Microtus*  
Fiel-dmause, Wuhlmaus

5-88

**MUS** *Apodemus*  
Forestmouse, Waldmaus

5-89

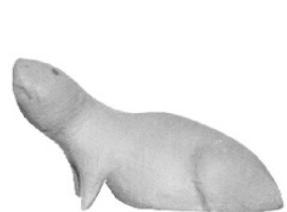
**LÄMMEL** *Lemmus*  
Lemming

5-82V

**MULLVAD** *Talpa*  
Maamyyrä, Mole, Maulwurf

5-97



5-98



5-86



5-87

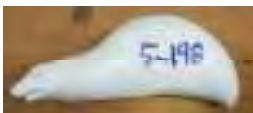

5-83V

**Råtta** *Rattus*  
Rat, Ratte

**Igelkott/Siili/Hedgehog/Igel  
(Erinaceus europaeus)**

		A	B	C	D	E	Ögon/Eye	Pris/Price
5-92	Stående	2,5	5,5		26	28	7-8 mm	150
6-36	Stående	3,1	6,5		33	36,5	7-8 mm	205
6-219(1)	Stående	3,5	7	18	35	37	7-8 mm	205
6-220V(2)	Stående	3	6	17	32	34	7-8 mm	205

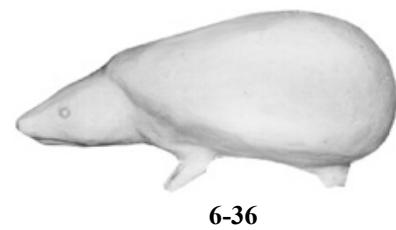
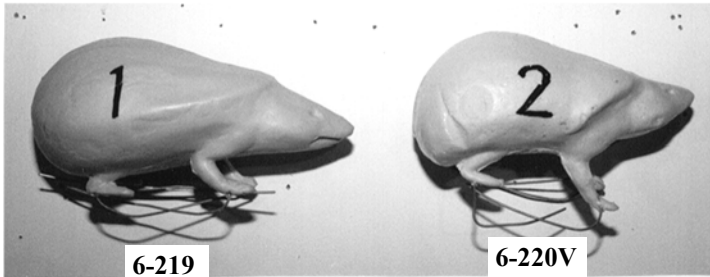

**Iller/Hilleri/Polecat/Iltis  
(Mustela Putorius)**

5-130V(1)	Stående	3,2	7,5	18	45	25	8 mm	140
-----------	---------	-----	-----	----	----	----	------	-----

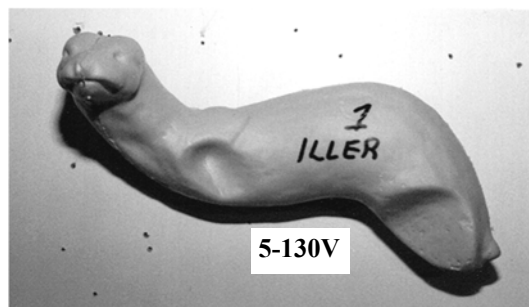

**Mård/Näätä/Pine marten/Baumarder  
(Martes martes)**

		A	B	C	D	E	Ögon/Eye	Pris/Price
1-1	Löst Huvud	3,5	9,5				10 mm	55
1-2	Löst Huvud	3,1	8,4				10 mm	55
1-19	Löst Huvud	3	8				10 mm	55
1-20	Löst Huvud	4	8,5				10 mm	55
1-53(16)	Huvud (hona)	3,5	9				10 mm	55
1-54(17)	Huvud (hane)	3,5	9,8				10 mm	55
1-55(18)	Huvud (hane)	3,5	9				10 mm	55
2-3Ö	Löst Huvud	3,3	8				10 mm	90
2-4Ö	Löst Huvud	4	9				10 mm	90
5-1V	Stående	3	8		46	21,5	10 mm	140
5-2H	Stående	3,5	8,5		50	25,5	10 mm	140
5-3V	Stående	4	9		50,5	25,5	10 mm	140
5-5V	Stående	3,4	9,3		50	24	10 mm	140
5-8V	Klättrande	3,5	9,5		53	24,5	10 mm	140
5-9H	Klättrande	2,9	8		47,5	22,5	10 mm	140
5-35V	Stående	2,8	8		42	23	10 mm	140
5-35H	Stående	2,8	8		42	23	10 mm	140
5-36H	Stående på bakben	2,8	8		42	23	10 mm	140
5-37H	Stående krum	2,8	8		42	23	10 mm	140
5-38V	Stående	3,8	9,5		46	23	10 mm	140
5-38H	Stående	3,8	9,5		46	23	10 mm	140
5-40V	Stående	3,3	9,5		49	25	10 mm	140
5-131(1)	Stående	3	9	15,5	49	24	10 mm	140
5-132(2)	Stående	3	9	15,5	49	24	10 mm	140
5-133(3)	Stående krum	3	9	15,5	46	24	10 mm	140
5-134(4)	Stående upprätt	3	9	16	45	22	10 mm	140
5-135V(5)	Stående	3	9	14	45	21	10 mm	140
5-136V(6)	Stående krum	3	9	14	49,5	19,5	10 mm	140
5-137H(7)	Stående krum	3	8,5	15	48	20	10 mm	140
5-138H(8)	Klättrar ned	3	9	15	47	19,5	10 mm	140
5-139(9)	Stående upprätt	3	9	15	47	20	10 mm	140
5-140V(10)	Stående	3,5	9,5	17	50	26	10 mm	140
5-141H(11)	Stående	3,5	8,5	16	50	24	10 mm	140
5-142V(12)	Stående	3	8	14,5	44	21	10 mm	140
5-200H	Stående	2,8	8		45	23	10 mm	140
6-132V	Stående	3,2	8,5		45	24	10 mm	295
6-145V	Stående, smygande	3,5	8		46	20,5	10 mm	295
6-146H	Stående, hög fram	3,5	9		44	23	10 mm	295
6-221V(13)	Stående	3	8	14	45	21,5	10 mm	295
6-222V(14)	Sittande på bakben	3,5	9,5	17	50,5	26	10 mm	295
6-223H(15)	Stående	4	9	16,5	49,5	24	10 mm	295
6-224V(20)	Sittande på bakben	3,5	8,5	14	43,5	21	10 mm	295
6-225(21)	Klättrar nedåt	3,5	9,5	16	47	25,5	10 mm	295
6-226V(22)	Stående	3,5	8	14	43	22	10 mm	295
6-227V(23)	Stående	4	9	16,5	48	25	10 mm	295
6-228H(24)	Sittande på bakben	4	9,5	16	50	25	10 mm	295
6-229V(25)	Sittande på bakben	3,5	9	13	45	22	10 mm	295
6-230(26)	Står mot stam	3,5	9	18	51	27	10 mm	295

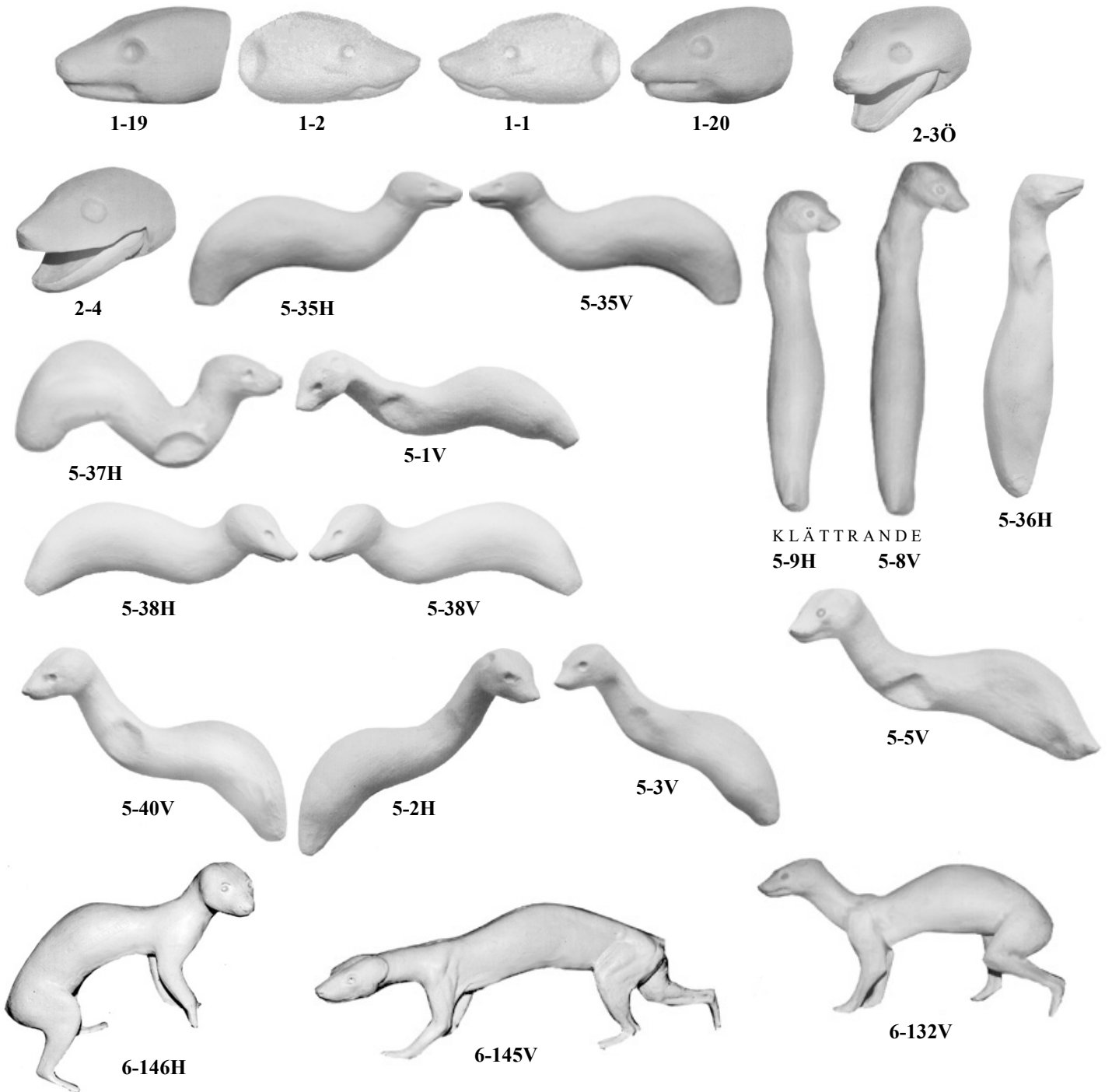
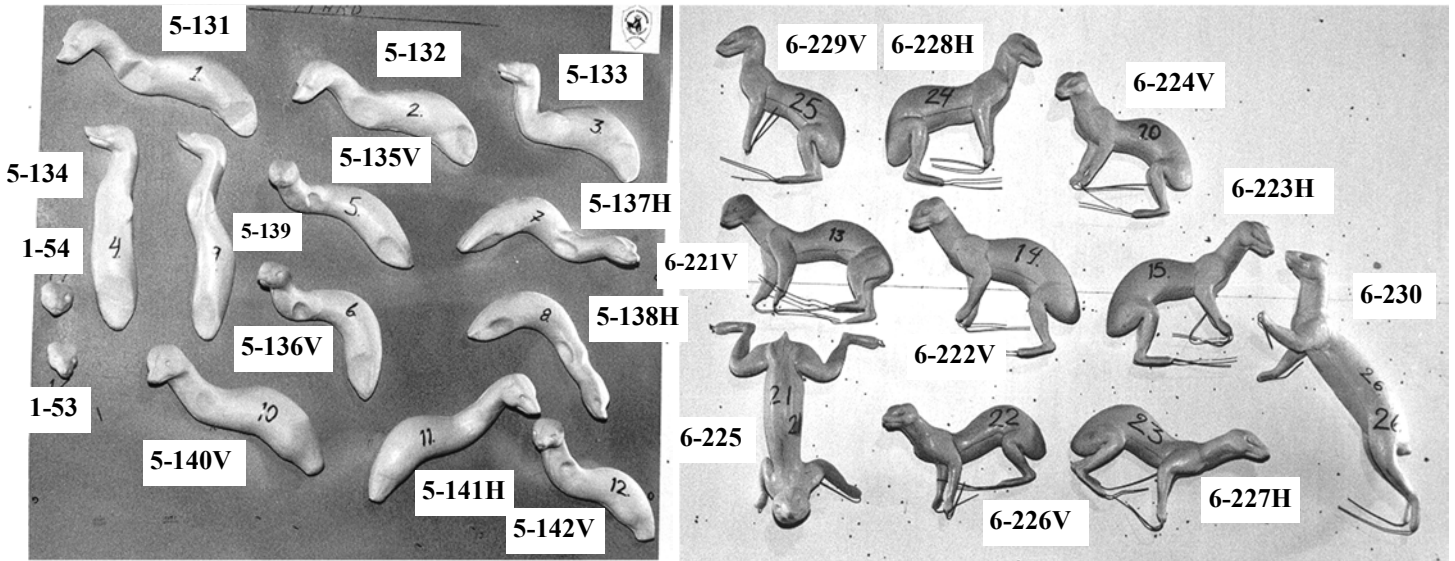



Mård nr 6-227H



Mård nr 6-224V

**Vessla/Isolumikko/Weasel/Mauswiesel  
(Mustela nivalis)**

		A	B	C	D	E	Ögon/Eye	Pris/Price
5-143(1)	Stående upprätt	1,5	4	7	20	9	4-5 mm	95
5-144V(2)	Stående	1,5	4	6,5	20	9	4-5 mm	95
5-145V(3)	Stående krum	1,5	4	6,5	18,5	9	4-5 mm	95
5-146H(4)	Stående	1,5	4	6,5	20	9	4-5 mm	95
5-147V(5)	Stående	1,2	4	8	23	10	4-5 mm	95
5-148(6)	Stående upprätt	1,2	4	7,2	21	9,5	4-5 mm	95
5-149(7)	Stående upprätt	1	3,5	6,5	16,5	8	4-5 mm	95
5-150H(8)	Stående krum	1	3	6	15	8	4-5 mm	95
5-151V(9)	Stående krum	1	3	6	16	8	4-5 mm	95
5-152(10)	Stående	1	3	6	15,5	8	4-5 mm	95
5-153(11)	Stående	1,1	3,5	8	18,5	10	4-5 mm	95

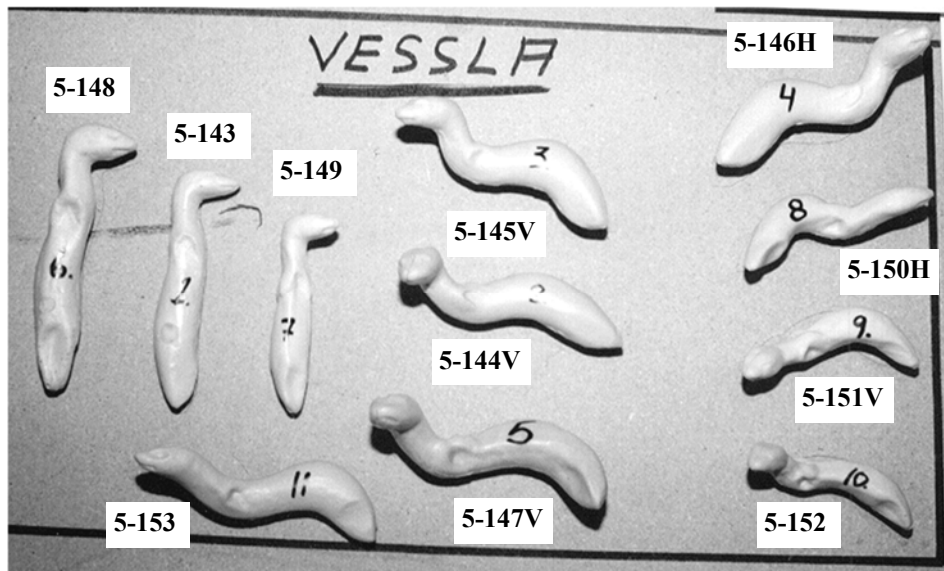



**Hermelin/Kärppä/Stoat/Hermelin  
(Mustela erminea)**

		A	B	C	D	E	Ögon/Eye	Pris/Price
1-12	Löst huvud	1,3	3,5				5-6 mm	50
1-13	Löst huvud	1,5	4				5-6 mm	50
1-15	Löst huvud	1,6	5				5-6 mm	50
1-14	Löst huvud	1,6	5,5				5-6 mm	50
5-6V	Stående på bakben	1,2	4,4		22,6	10,5	5-6 mm	50
5-7	Stående	1,2	4,4		22,6	11	5-6 mm	50
5-7V	Stående	1,2	4,4		22,6	11	5-6 mm	50
5-15V	Stående	1,4	5		25,5	13	5-6 mm	50
5-15H	Stående	0,9	4,5		23	12	5-6 mm	50
5-16H	Stående	1,5	5		26	12	5-6 mm	50
5-17V	Stående	1	4,5		21	10,7	5-6 mm	50
5-18H	Stående	1,3	5,5		27,5	14,2	5-6 mm	50
5-55V	Stående	1	3		15	8,3	5-6 mm	50
5-56H	Stående på bakben	1	3		16	8	5-6 mm	50
5-56V	Stående på bakben	1	3		16	8	5-6 mm	50
5-57V	Stående	1	3		15	9	5-6 mm	50
5-57H	Stående	1	3		15	9	5-6 mm	50
5-58V	Stående	1,2	3,5		17	9,5	5-6 mm	50
5-58H	Stående	1,2	3,5		17	9,5	5-6 mm	50
5-59V	Stående på bakben	1,2	3,5		18	9,5	5-6 mm	50
5-59H	Stående på bakben	1,2	3,5		18	9,5	5-6 mm	50
5-60H	Stående	1,2	3,5		17	10	5-6 mm	50
5-61H	Stående	1,3	4,3		22	12	5-6 mm	50
5-62V	Stående på bakben	1,3	4,3		23	11,5	5-6 mm	50
5-62H	Stående på bakben	1,3	4,3		23	11,5	5-6 mm	50
5-63V	Stående	1,3	4,3		22	12,5	5-6 mm	50
5-64V	Stående	1,4	4,5		23	11,5	5-6 mm	50
5-64H	Stående	1,4	4,5		23	11,5	5-6 mm	50
5-67V	Stående på bakben	1,4	4,5		23	11	5-6 mm	50
5-67H	Stående på bakben	1,4	4,5		23	11	5-6 mm	50
5-68H	Stående	1,4	4,5		23	11,5	5-6 mm	50
5-69V	Stående	1,5	5,5		25	12	5-6 mm	50
5-70V	Stående	1,2	4		20	10,5	5-6 mm	50
5-71	Stående	1,4	4,5		24	12	5-6 mm	50
5-72H	Stående	1,5	5,5		26	14	5-6 mm	50
5-73	Stående	1,5	5		26	13	5-6 mm	50
5-74H	Stående krum	1,6	5,5		27	12	5-6 mm	50
5-75V	Stående	1,5	5		24	13	5-6 mm	50
5-76V	Stående på bakben	1,5	5		25,5	12	5-6 mm	50
5-76H	Stående på bakben	1,5	5		25,5	12	5-6 mm	50
5-77V	Stående	1,5	5		24	13	5-6 mm	50
5-78V	Stående	1,6	5,5		26	14	5-6 mm	50
5-78H	Stående	1,6	5,5		26	14	5-6 mm	50
5-79V	Stående på bakben	1,6	5,5		26	13	5-6 mm	50
5-79H	Stående på bakben	1,6	5,5		26	13	5-6 mm	50
5-80V	Stående	1,6	5,5		26	14	5-6 mm	50
5-80H	Stående	1,6	5,5		26	14	5-6 mm	50
5-154(1)	Stående	2	5	9	27	13,5	5-6 mm	50
5-155(2)	Stående upprätt	2	5	9	26	13	5-6 mm	50
5-156H(3)	Stående	1,5	5,5	9,5	27,5	14	5-6 mm	50
5-157V(4)	Stående	1,5	5	9	25	13	5-6 mm	50

**Hermelin/Kärppä/Stoat/Hermelin  
(Mustela erminea)**

	A	B	C	D	E	Ögon/Eye	Pris/Price
5-158H(5) Stående	1,5	4,5	8,5	26	12,5	5-6 mm	95
5-159V(6) Stående	1,2	4	8	22	11	5-6 mm	95
5-160H(7) Stående	1,5	5	10	27	15	5-6 mm	95
5-161(8) Stående upprätt	2	5	8,5	27	12	5-6 mm	95
5-162H(9) Stående	2	5	9	29	12	5-6 mm	95
5-163H(10) Stående	1,7	4,5	9,5	26	12	5-6 mm	95
5-164(11) Smygande	1,8	4,5	8,5	29	13	5-6 mm	95
5-165(12) Stående	1,2	3,8	8	22	12	5-6 mm	95

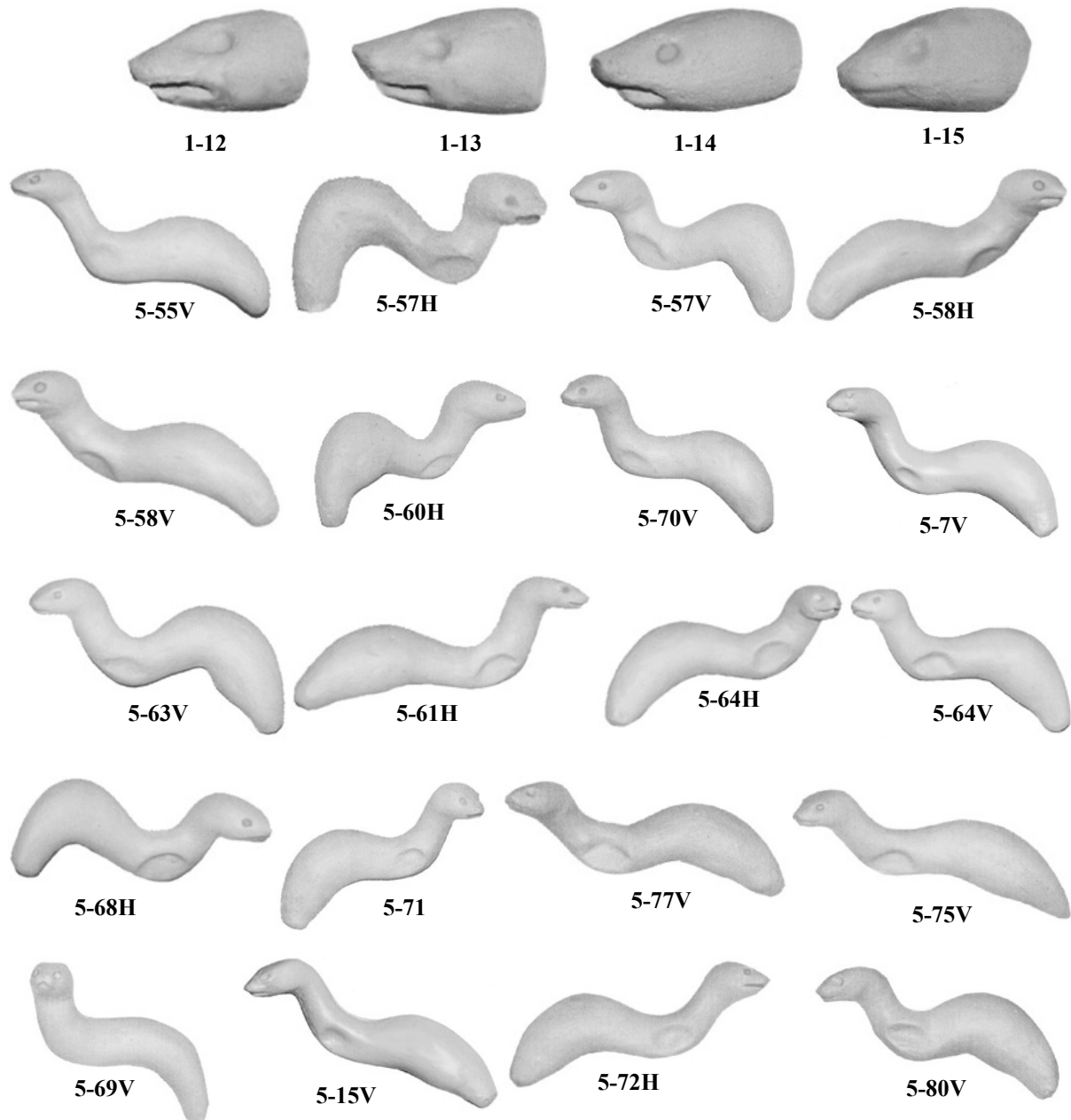

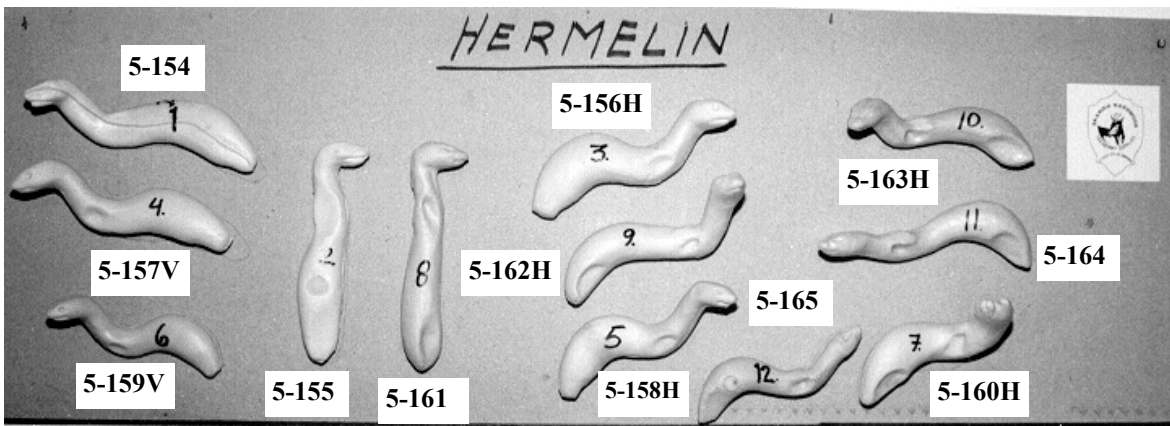
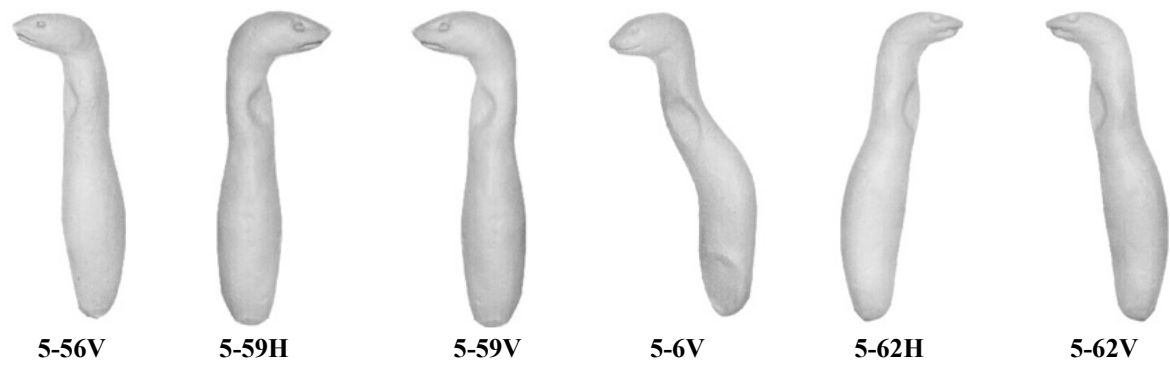
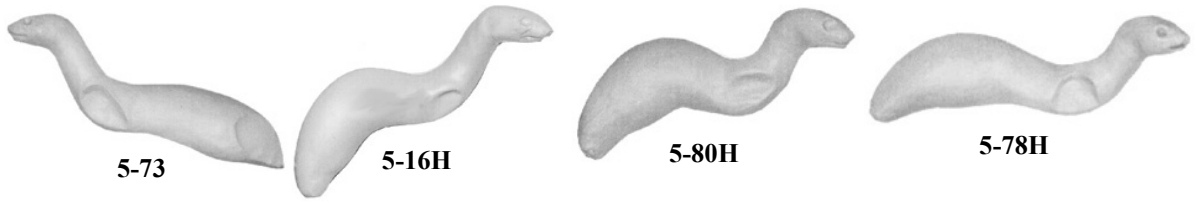

**Mink/Minkki/American mink/Mink  
(Mustela vison)**

	A	B	C	D	E	Ögon/Eye	Pris/Price
1-7 Löst huvud	1,9	5,6				7-8 mm	55
1-8 Löst huvud	2,3	6,7				7-8 mm	55
1-25 Löst huvud	2,0	5,5				7-8 mm	55
1-26 Löst huvud	2,2	6,5				7-8 mm	55
1-40 Löst huvud	2,7	7,3				7-8 mm	55
1-56(22)4 olika huvuden med hals	2,5-3	7-8	13-15			7-8 mm	195
5-10V Stående	1,9	6,4		32,5	18	7-8 mm	140
5-11V Stående	2,2	7,3		37	23,3	7-8 mm	140
5-12V Stående	2,3	7,6		41	25,4	7-8 mm	140
5-13H Stående på bakben							
kraftigt höger	2	6,6		34	18	7-8 mm	140
5-14H Stående på bakben	2	6,5		40,5	22	7-8 mm	140
5-19V Stående	1,8	5		33	18	7-8 mm	140
5-19H Stående	1,8	5		33	18	7-8 mm	140
5-20V Stående	1,8	5		32	19	7-8 mm	140
5-20H Stående	1,8	5		32	19	7-8 mm	140
5-21V Stående	2,2	6,5		40	20	7-8 mm	140
5-21H Stående	2,2	6,5		40	20	7-8 mm	140
5-22H Stående	2,2	6,5		43	26	7-8 mm	140
5-23V Stående	2	6		40	23	7-8 mm	140
5-24H Stående krumm	2,2	6,5		45	26	7-8 mm	140
5-25V Stående	2,2	6,5		43	26	7-8 mm	140
5-100H Stående	2,9	9		47	27	7-8 mm	140
5-101H Stående	2,9	9,3		51,5	31,5	7-8 mm	140
5-166(1) Stående	2,5	7,5	14	44	20	7-8 mm	140
5-167(2) Stående krum	2,5	7,5	14	43	20,5	7-8 mm	140
5-168(3) Stående upprätt	2,5	7,5	14,5	43	19,5	7-8 mm	140
5-169(4) Stående upprätt	3	7,5	13	38,5	22	7-8 mm	140
5-170V(5) Stående	3	7,5	14	35	21	7-8 mm	140
5-171H(6) Stående	3	7	13	39	22	7-8 mm	140
5-172H(7) Stående	2,5	7,5	15	44	21	7-8 mm	140
5-173V(8) Stående	2,5	7,5	14	41,5	21	7-8 mm	140
5-174(9) Stående upprätt	2,5	8	14	44	22	7-8 mm	140
5-175H(10) Stående	2,5	7	15,5	42	22	7-8 mm	140
6-138H Stående	2	8		38	17	7-8 mm	260
6-139H Stående	2,5	8		43,5	26	7-8 mm	260
6-141 Stående	2,5	7,5		40	22	7-8 mm	260
6-147V Stående på bakben	2,5	7,5		40	16,5	7-8 mm	260
6-231H(11) Stående på bakben	2	6	12	32	15	7-8 mm	260
6-232V(12) Stående	2,2	6,5	13,5	35	19	7-8 mm	260
6-233H(13) Stående på bakben	2,5	7,5	15,5	42	21,5	7-8 mm	260
6-234H(14) Stående	2,5	7,5	16	42	23,5	7-8 mm	260
6-235V(15) Stående på bakben	2	7,5	14,5	39,5	20	7-8 mm	260
6-236H(16) Stående	2	6	13,5	36	21	7-8 mm	260
6-237H(17) Stående på bakben	2,5	8,5	17,5	48	27,5	7-8 mm	260
6-238H(18) Stående	2,5	8,5	19,5	46	26	7-8 mm	260
6-239H(19) Stående på bakben	3	8,5	18	54	31	7-8 mm	280
6-240H(20) Stående	3	8,5	20	52	30	7-8 mm	280
6-241H(21) Stående	2,5	7	13	36,5	20	7-8 mm	260
6-295H Stående	2,5	80	13,5	40	21	7-8 mm	260

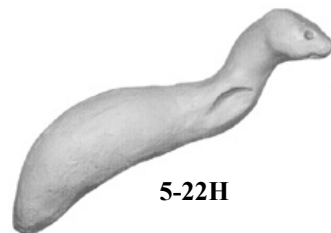
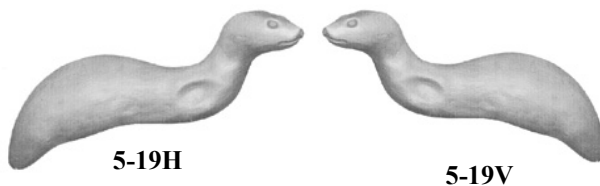
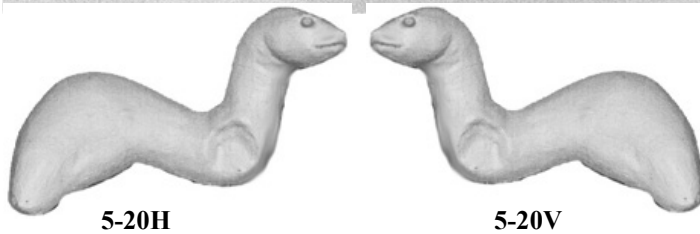
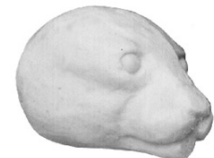
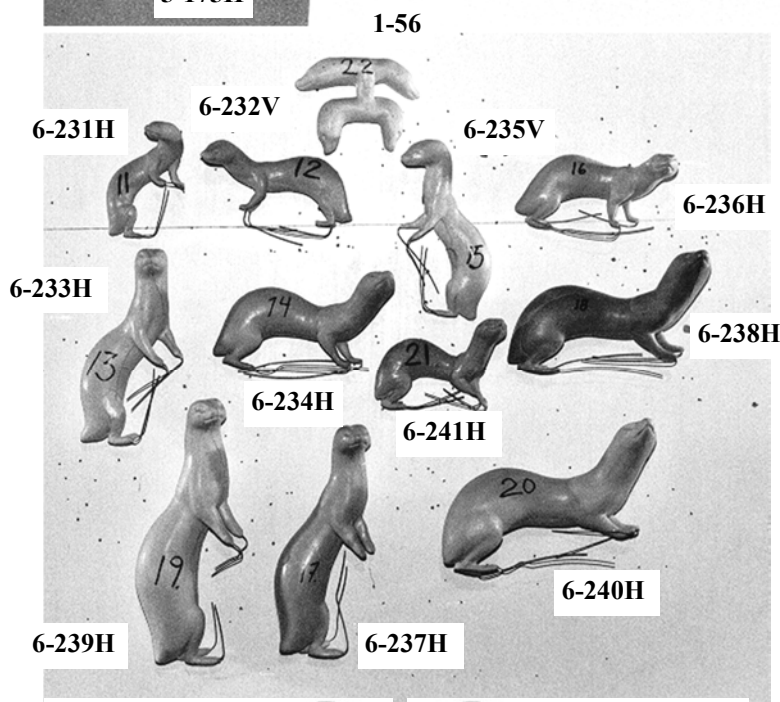
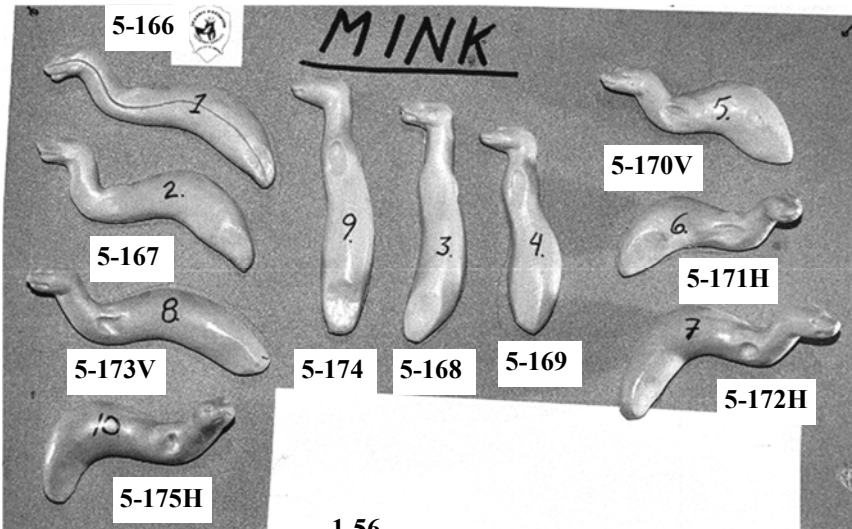

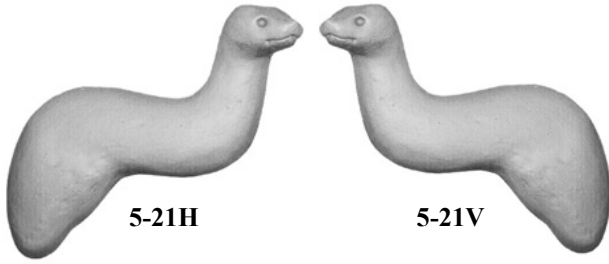

5-21H

5-21V

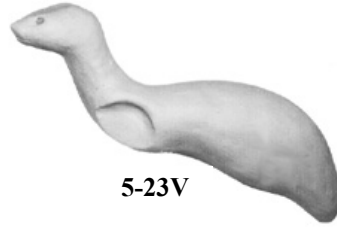

5-23V



5-13H



5-24H

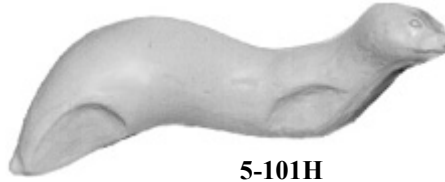

5-101H



6-147V



5-14H

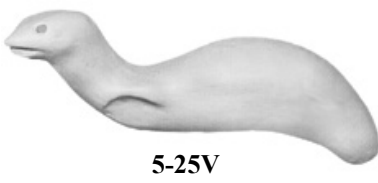

5-25V



5-100H



6-138H



6-141

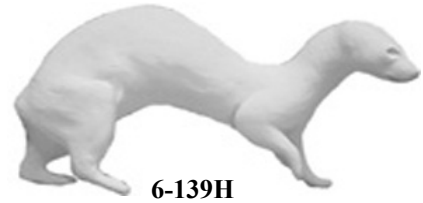

6-139H



Mink no 6-233H,  
6-234H, 6-235V

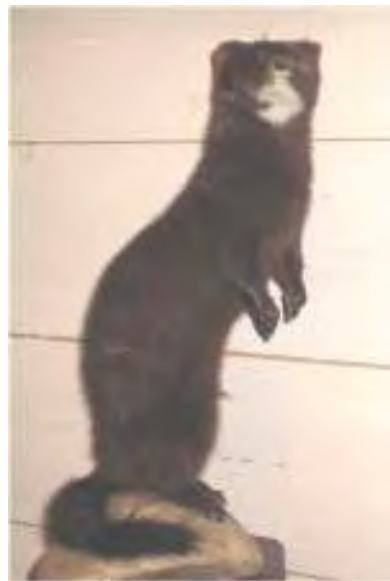

Mink no 6-237H

**Utter/Saukko/Otter/Otter  
(Lutra lutra)**

		A	B	C	D	E	Ögon/Eye	Pris/Price
1-37	Löst huvud	3,5	11				10-12 mm	80
1-38	Löst huvud	4	13				10-12 mm	80
2-15Ö	Löst huvud	4	13				10-12 mm	110
2-16Ö	Löst huvud	4	13				10-12 mm	110
4-430V	Bog	4	11	21			10-12 mm	220
6-4H	Stående på bakben	4,4	11,3		60	42,5	10-12 mm	680
6-56	Liggande	3	10		44	30	10-12 mm	580
6-58H	Stående på bakben	4	13		77	44	10-12 mm	680
6-135V	Stående	4	12		64	42	10-12 mm	835
6-242H(1)	Stående på bakben	5	15	28	71	46	10-12 mm	680
6-243H(2)	Stående på bakben	4,5	13,5	27	77	44	10-12 mm	580
6-244V(3)	Stående på bakben	4	11,5	23	65	33	10-12 mm	580
6-245V(4)	Liggande	3,7	12	25	67	49	10-12 mm	680
6-246H(5)	Stående	3,5	10,5	23	59	40	10-12 mm	650
6-247(6)	Stående på bakben	4	13,5	27	77	44	10-12 mm	680
6-248V(7)	Stående på bakben	4,5	16	27,5	71	42,5	10-12 mm	680
6-249H,4-57(8)	Står på bakben	3,5	9	19,5	58,5	31	10-12 mm	535
6-250H(9)	Liggande	3,5	12	22	62	35	10-12 mm	580
6-251V(10)	Stående	3	11	22	59	39	10-12 mm	610
6-252V(11)	Liggande	4	12	25	69	46	10-12 mm	680

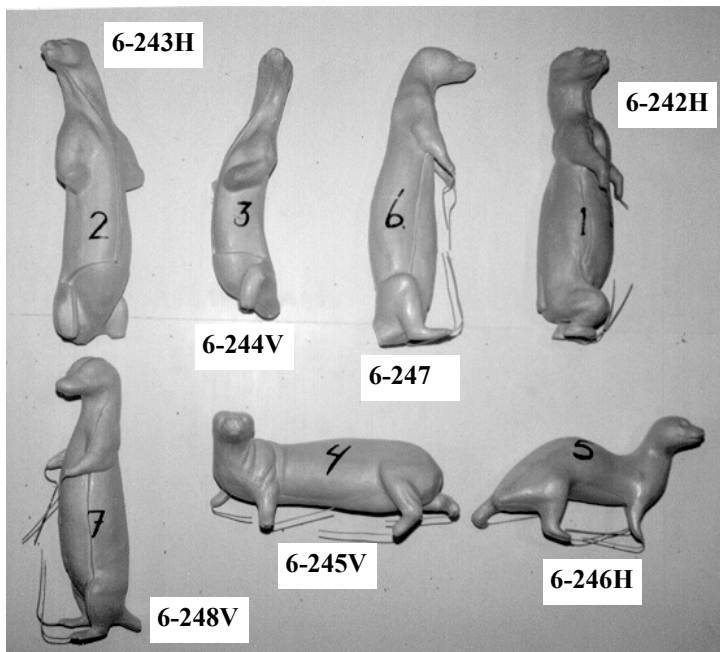



1-37



1-38

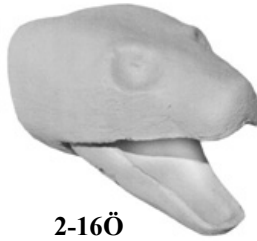

2-16Ö



2-15Ö

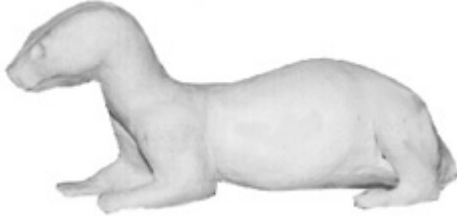

6-56



6-135V



6-4H



6-249H,6-57H



6-57H,6-249H



6-58H



**Ekorre/Orava/Red squirrel/Eichhörnchen  
(Sciurus vulgaris)**

	A	B	C	D	E	Ögon/Eye	Pris/Price
1-5 Löst huvud	2,2	4,5				9 mm	50
1-16 Löst huvud	2,4	5				9 mm	50
1-17 Löst huvud	2,1	4				9 mm	50
1-57(21)4 olika huvuden med hals	2,5	5,5	9,5			9 mm	180
5-4V Stående	2,2	4,5		23	17,1	9 mm	90
5-4H Stående	2,2	4,5		23	17,1	9 mm	90
5-26V Sittande	1,6	3,5		14	8,5	9 mm	90
5-27V Sittande	2,1	4		22	15	9 mm	90
5-27H Sittande	2	4		22	15	9 mm	90
5-28V Sittande	2,3	4,5		23	16	9 mm	90
5-28H Sittande	2,3	4,5		23	16	9 mm	90
5-29V Sittande	2,4	4,5		22	16	9 mm	90
5-30V Sittande	2,6	4,7		23	17	9 mm	90
5-30H Sittande	2,6	4,7		23	17	9 mm	90
5-31V Sittande	2,6	5		25	18	9 mm	90
5-31H Sittande	2,6	5		25	18	9 mm	90
5-32V Sittande	2,3	5		25	17	9 mm	90
5-32H Sittande	2,3	5		25	17	9 mm	90
5-33 Sittande	2,3	5		23	20	9 mm	90
5-34 Stående	2,6	5		24	18	9 mm	90
5-45V Sittande	2,4	5		23	18	9 mm	90
5-176(1) Sittande	2	5,5	10,5	25	17,5	9 mm	90
5-177(2) Sittande	2	5	9,5	25	16,5	9 mm	90
5-178V(3) Sittande	1,2	5,5	8,5	23	16,5	9 mm	90
5-179H(4) Sittande	1,5	5,5	8,5	23	16,5	9 mm	90
5-180(5) Klättrar uppåt	2	5	10	24	16,5	9 mm	90
5-181(6) Klättrar nedåt	2	5	10	20	16	9 mm	90
5-182(7) Klättrar på gren	2	5	10,5	22,5	17	9 mm	90
5-183H(11) Sittande	2,3	5,5	9,5	26	17	9 mm	90
5-184V(12) Gående	2,5	5,5	9,5	26,5	16,5	9 mm	90
5-185V(13) Gående	2,5	5,5	10,5	26	17,5	9 mm	90
5-186(14) Sittande krum	2,5	5,5	11	26	19	9 mm	90
5-187H(15) Sittande krum	2,5	5,5	11	26	18	9 mm	90
5-188(16) Sittande unge	1,8	4	7	20	14	9 mm	90
5-189(17) Sittande	2	5,5	10	23,5	16	8 mm	90
5-190(18) Sittande med bakben	2,5	5	12	25	18	9 mm	90
5-191(19) Sittande med bakben	2,5	5,5	12,5	25	19,5	9 mm	90
6-94V Hoppande	2,5	5	9	23	15	9 mm	225
6-253V(8) Klättrande uppåt	2,5	5,5	8	24,5	12,5	9 mm	225
6-254H(9) Klättrande uppåt	2,5	5	8	24,5	13	9 mm	225
6-255(10) Klättrande nedåt	2,5	5	8	22	13,5	9 mm	225
6-256V(20) Klättrande uppåt	2,3	5	9	23,5	15,5	9 mm	225

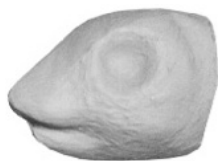

1-17



1-5

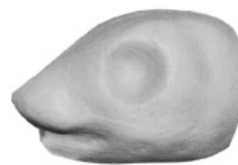

1-16

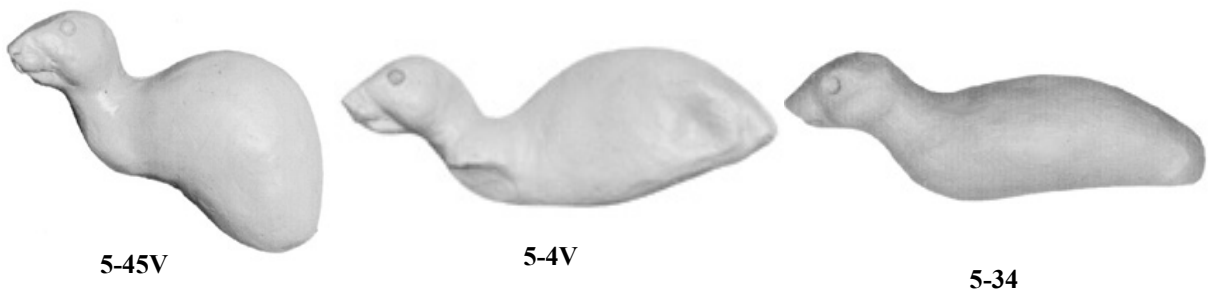
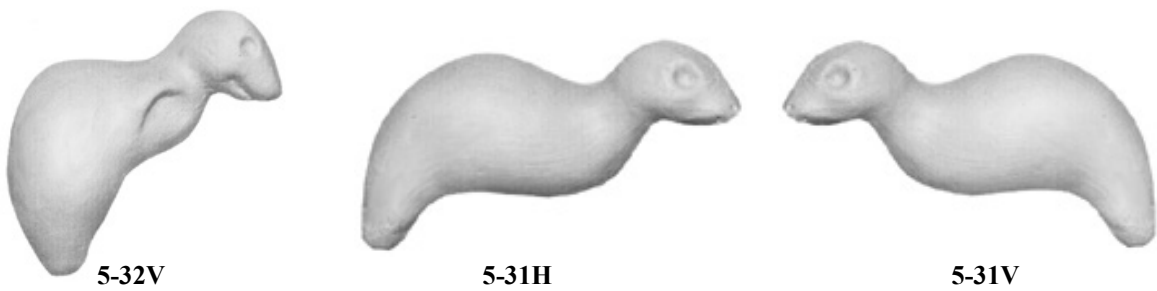
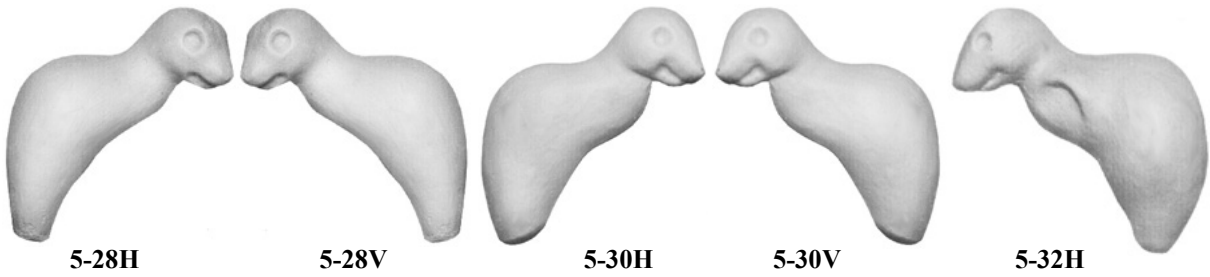
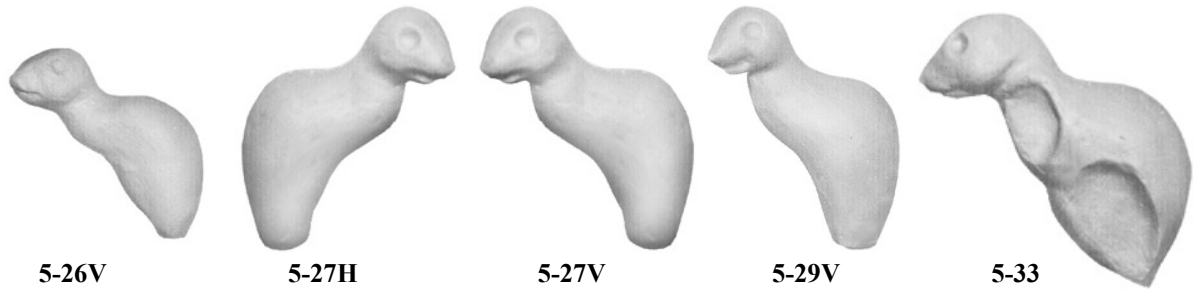
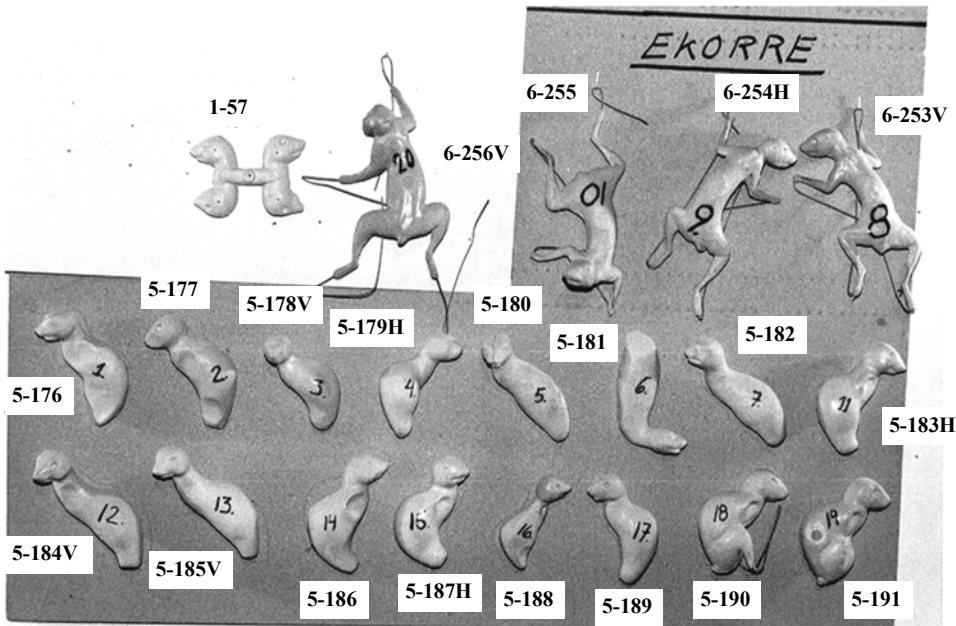



Read Squirrel no 5-183H, 5-187H

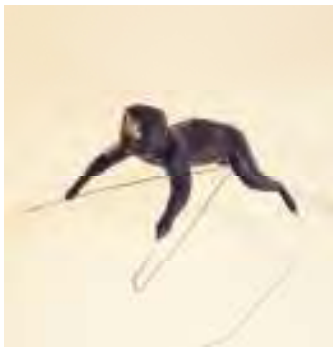

Jumping Read Squirrel 6-94V



Read Squirrel no 6-256V

**Säl/Hylje/Seal/Robbe  
(Pinnipedia)**

		A	B	C	D	E	Ögon/Eye	Pris/Price
1-58(6)	Huvud & hals	5	16	39			22 mm	110,-
4-45V	Bog	□ 17	37	97			24 mm	750,-
5-93	Liggande	4,5	14		70	70	20 mm	415,-
5-94	Liggande	5	15		80	750	22 mm	495,-
5-95V	Liggande	6	18		106	85	24 mm	725,-
5-96H	Liggande	6	17		107	85	24 mm	725,-
5-192H(1)	Liggande	5,5	14	39	72	68,5	20 mm	415,-
5-193V(2)	Liggande	6	14	45	90	74	22 mm	505,-
5-194(3)	Liggande	5	11	34	64	61	20 mm	390,-
5-195V(4)	Liggande	6	14	50	110	86	24 mm	735,-
5-196V(5)	Liggande	5	11	40	72	68	20 mm	415,-
5-197V(7)	Liggande på sidan	4,5	14	41	74	68	22 mm	415,-
6-127H	Liggande	9	20		106	75	24 mm	955,-

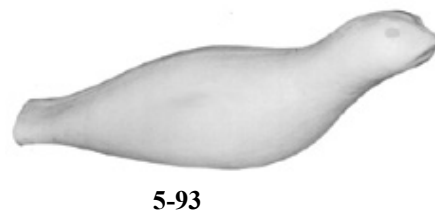
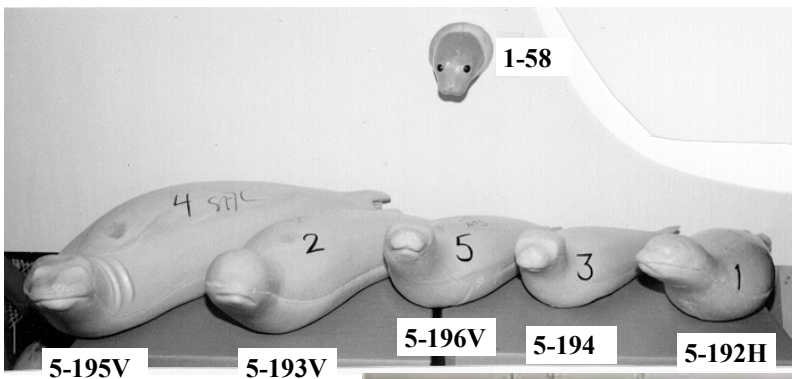

**Järv/Ahma/Wolverine/Vielfrass  
(Gulo gulo)**

		A	B	C	D	E	Ögon/Eye	Pris/Price
2-10Ö	Löst huvud	7	11				13-14mm	225
3-15Ö	Huvud golv	5,8	15				13-14mm	295
3-21Ö	Huvud golv	6,5	16				13-14mm	295
3-22Ö	Huvud golv	6	15				13-14mm	295
3-58Ö(3)	Huvud för golv	6	15				13-14mm	295
3-59Ö(4)	Huvud för golv	6	15				13-14mm	295
3-60Ö(5)	Huvud med hals	5,5	14				13-14mm	260
6-13V	Stående på bakben	7	18		91	0,65	13-14mm	1035
6-92VÖ	Stående	5,6	16		74	60	13-14mm	1105
6-257V(1)	Stående	5,5	14	30	70	55	13-14mm	1105
6-258(2)	Stående på bakben	5	17	38	73	50	13-14mm	1105
6-259V(6)	Stående	6	14,5	30	72	56	13-14mm	1105

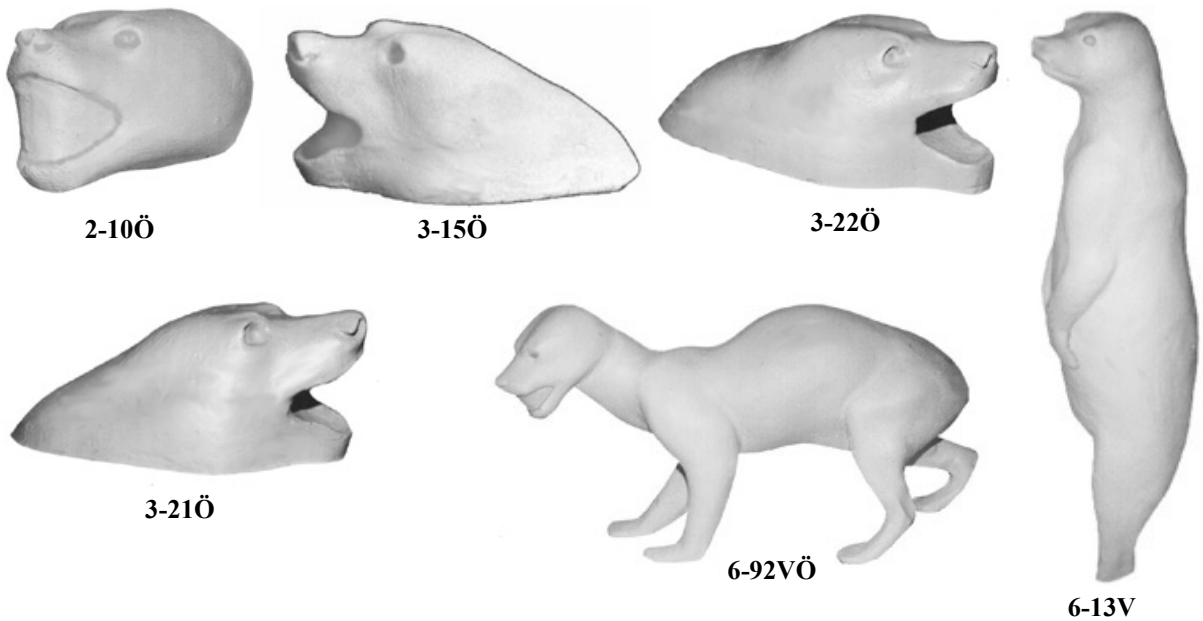
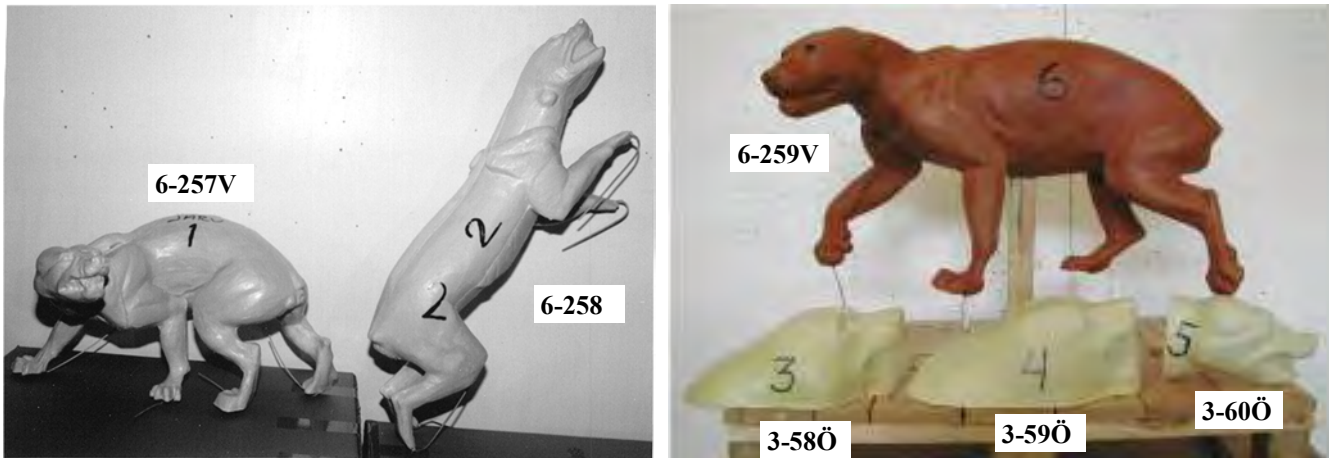

**Lo/Ilves/Lynx/Nordluchs  
(Lynx lynx)**

		A	B	C	D	E	Ögon/Eye	Pris/Price
1-10	Löst huvud	5,0	15,5				22-24 mm	185
1-44	Löst huvud	6,3	16,5				22-24 mm	215
1-59(1b)	Huvud	4	13				18 mm	215
1-60(2b)	Huvud	6	13,5				24 mm	215
1-62(7b)	Huvud	4	12				20 mm	215
1-64	Huvud	4,5	15				20 mm	215
1-104	Löst huvud	3,2	11				20 mm	185
1-130	Löst huvud	3,9	13				22 mm	185
2-8Ö	Löst huvud	5	13				22-24 mm	215
2-9Ö	Löst huvud	5	15				22-24 mm	215
2-11Ö(4b)	Huvud	4,5	16				22 mm	215
3-17Ö	Huvud golv	4,2	12,5				22-24 mm	285
3-18Ö	Huvud golv	5,0	13				22-24 mm	285
3-19Ö	Huvud golv	5	13,5				22-24 mm	285
3-20Ö	Huvud golv	5,8	15				22-24 mm	285
3-61Ö(3)	Huvud för golv	4,5	14				22 mm	285
4-358(6)	Bog	6	13,5	35			24 mm	470
6-3V	Sittande	4,3	15,5		86	52,5	22-24 mm	1590
6-7H	Stående smygande	5	15,5		95	53	22-24 mm	1590
6-77V	Stående	3	10		60	28	22-24 mm	910
6-78VÖ	Gående nerför	4	15		84	50	22-24 mm	1520
6-79H	Gående	6	15		83	50	22-24 mm	1520
6-80V	Stående krum	6	15		83	60	22-24 mm	1520
6-82V	Gående	6,3	17		90	62	22-24 mm	1520
6-83H	Stående krum	6,3	17		90	75	22-24 mm	1520
6-84HÖ	Gående nerför	4	16		97	53	22-24 mm	1620
6-104H	Stående uppför	3,5	11,5		63,5	39	22-24 mm	1070
6-128H	Gående nerför	5,4	15		83	47,5	22-24 mm	1590
6-129H	Liggande	6,5	17		98,5	55	22-24 mm	1590
6-130V	Stående krum	3,9	13		77,5	47	22-24 mm	1590
6-131V	Stående uppför	6,4	16,3		103	63	22-24 mm	1590
6-142H	Liggande	5,0	15		83	45	22-24 mm	1590
6-153	Stående krum	5	13	30	95	56	22-24 mm	1590
6-260(1)	Gående ca 8-9 kg	4	13	21	65	42	18 mm	1210
6-261V(2)	Stående ca 18-20 kg	6	13,5	35	85	56	24 mm	1590
6-262(4)	Stående	4,5	16	27	92	58	22 mm	1590
6-263H(5)	Stående	4,5	15	26	90	53,5	22 mm	1590
6-264V(7)	Stående ca 14kg	4	12	27	81	49	20 mm	1210
6-265H(8)	Stående 19kg	5,5	17,5	27	90	54	24 mm	1590
6-267V(10)	Liggande 19 kg	5,5	17	56,5	96	50,5	24 mm	1590
6-268V(11)	Liggande 12 kg	5	14,5	23	80	52	20-22 m	1590

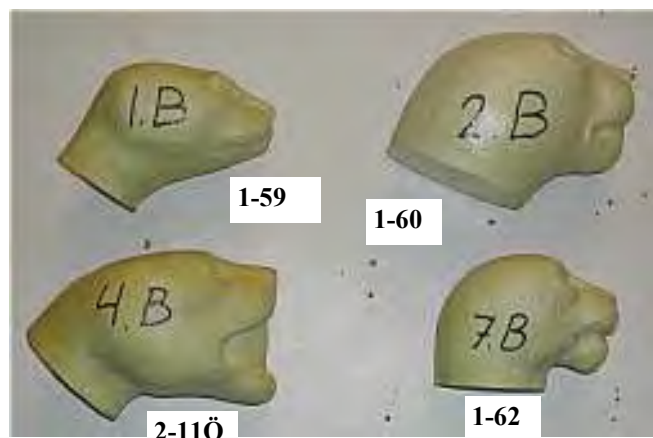
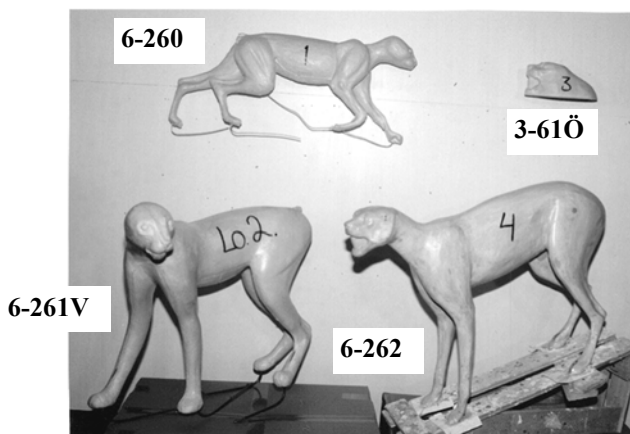

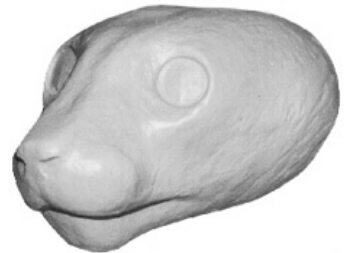
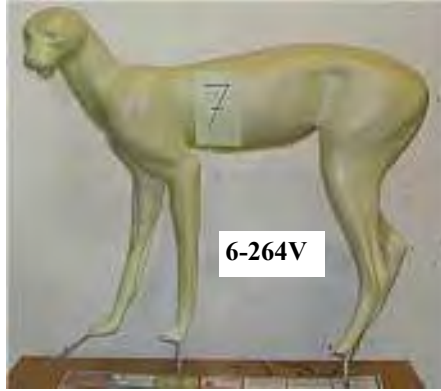

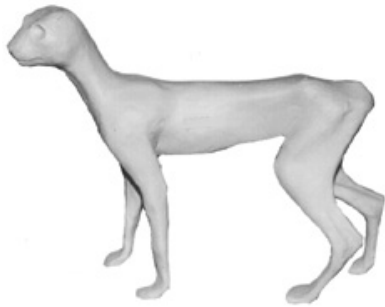

6-77V

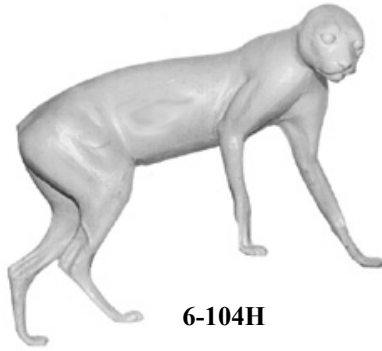

6-104H

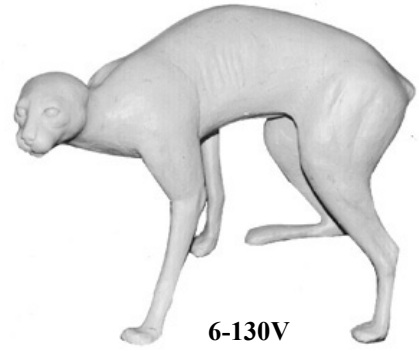

6-130V

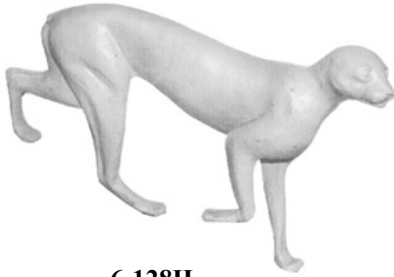

6-128H

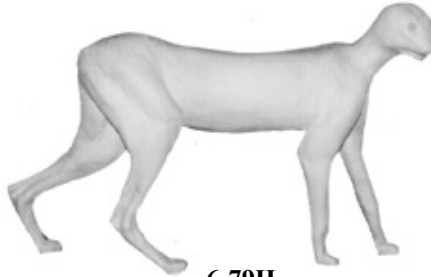

6-79H

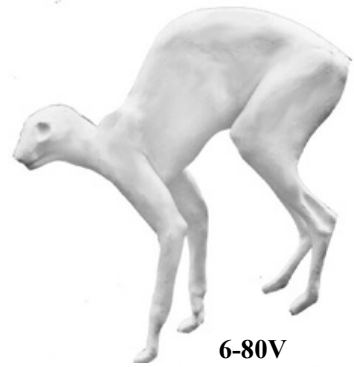

6-80V



6-142H



6-3V



6-78VÖ



6-83H

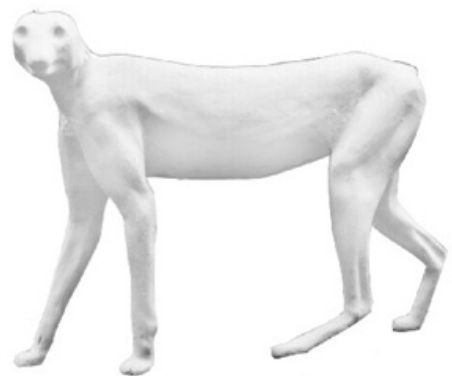

6-82V

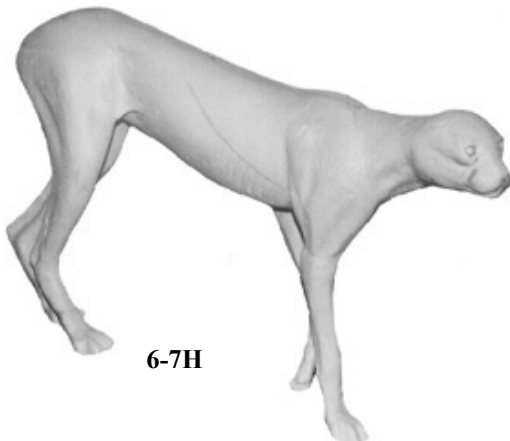

6-7H

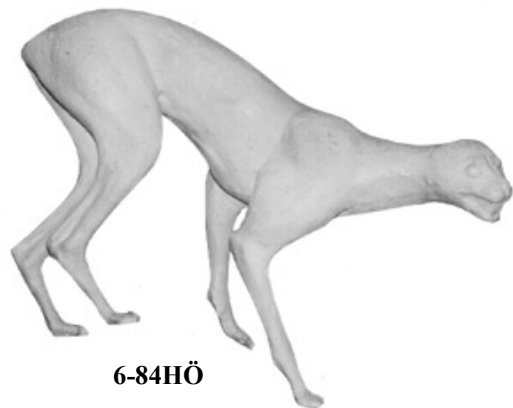

6-84HÖ



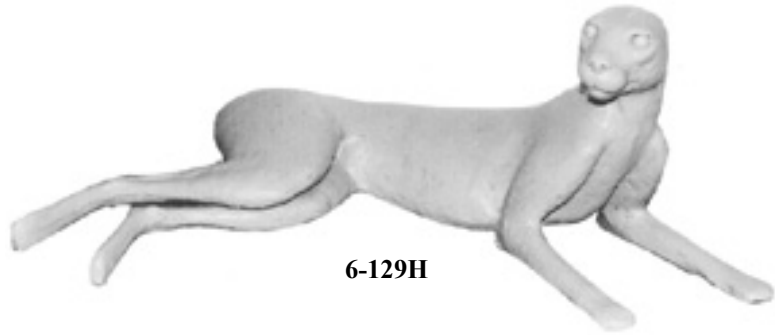

6-129H

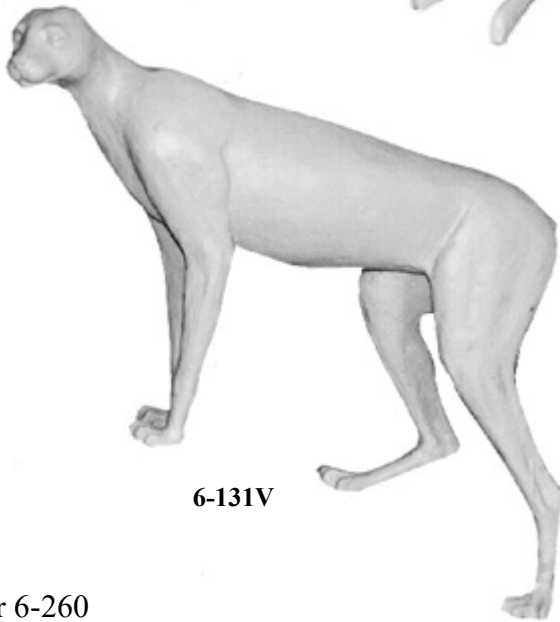

6-131V

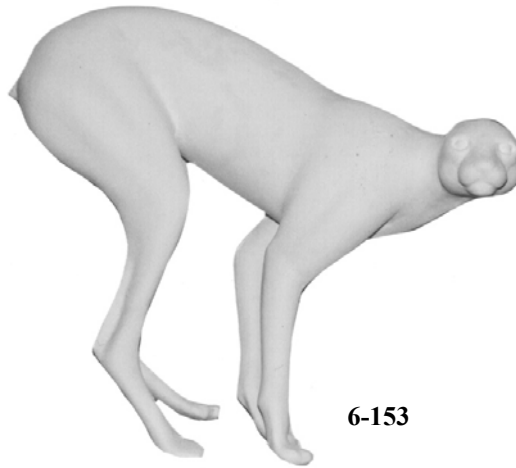

6-153

Lo nr 6-260



Lo nr 6-153

**Siberian Husky**

		A	B	C	D	E	Ögon/Eye	Pris/Price
6-269(1)	Stående	11	22	31	100	61	18 mm	1995



**Varg/Susi/Wolf/Wolf  
(Canis lupus)**

		A	B	C	D	E	Ögon/Eye	Pris/Price
2-7Ö(12)	Huvud	13	28				22 mm	295
3-9Ö	Huvud golv	12	26				20 mm	550
3-10Ö	Huvud golv	12,5	27				22 mm	550
3-12Ö	Huvud golv	14,5	31,5				22 mm	550
3-62Ö(1)	Huvud för golv	15,5	33				22 mm	550
3-63Ö(2)	Huvud för golv	13	30				22 mm	550
3-64Ö(3)	Huvud för golv	12,5	27				20 mm	550
3-90Ö	Huvud för golv	12,5	26				22 mm	550
3-91Ö	Huvud för golv	13,5	31				22 mm	550
4-69	Bog	14,8	29	43			22 mm	595
4-104VÖ	Bog	14	28,5	51,5			22 mm	665
4-359Ö(4)	Bog	13	28	48			22 mm	665
4-360(5)	Bog	13,5	27	45			22 mm	595
6-85H	Stående	□ 13	27		130	85	22 mm	2880
6-105V	Liggande	13,5	27		114	79,8	22 mm	2880
6-106V	Sittande	13,5	27		125	77,5	22 mm	2995
6-270V(6)	Liggande	13	29	48	124	78	22 mm	2880
6-271VÖ(7)	Stående	13	28	48	120	69	22 mm	2880
6-272V(8)	Stående	12,5	26	46	115	73	22 mm	2880
6-273H(9)	Stående ca 30kg	10,5	22,5	37	111	63	20 mm	2880
6-274V(10)	Stående ca 40kg	13,5	27	45	116	77	22 mm	2880
6-275V(11)	Gående ca 35kg	12	26	42	126	75	22 mm	2880

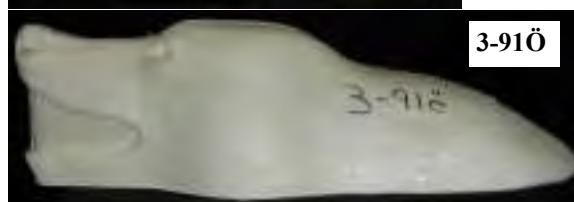
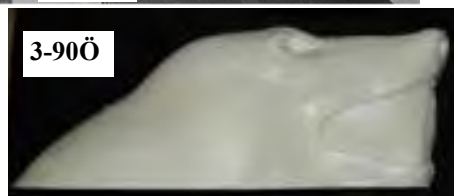
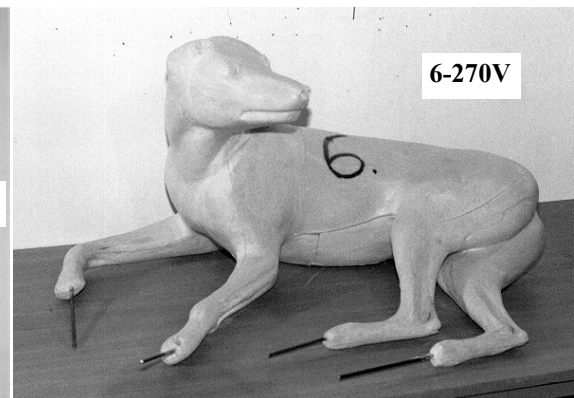
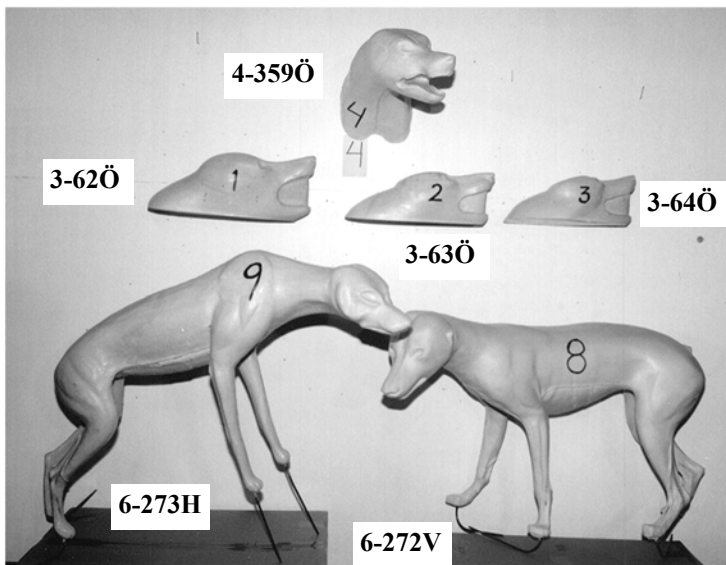

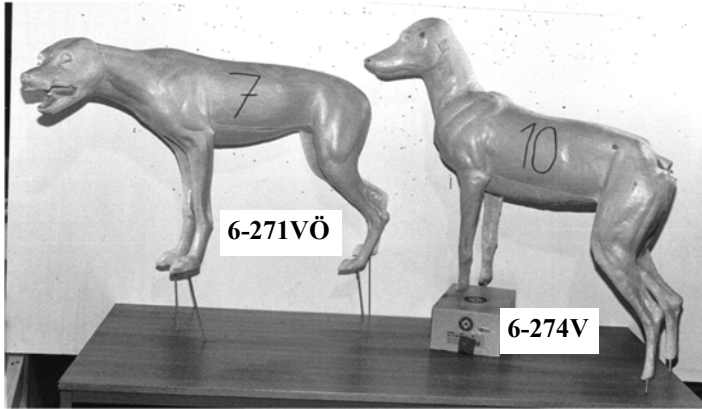

3-9Ö rug



3-10Ö rug

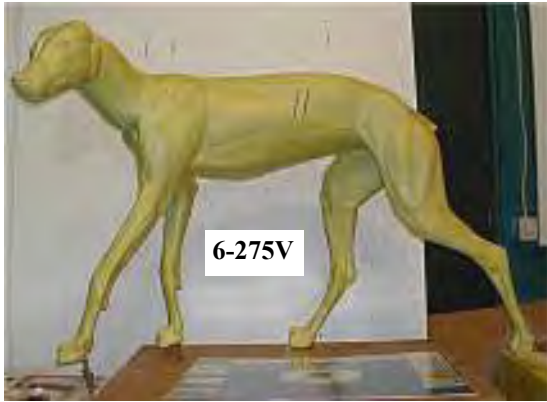

3-12Ö rug

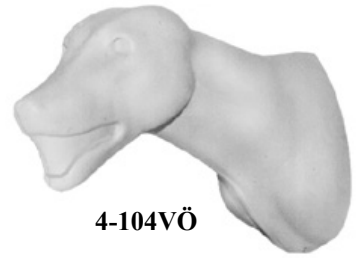

4-104VÖ

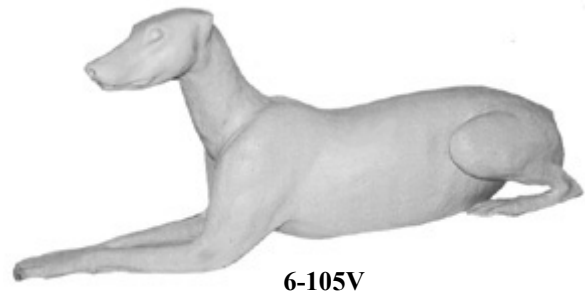
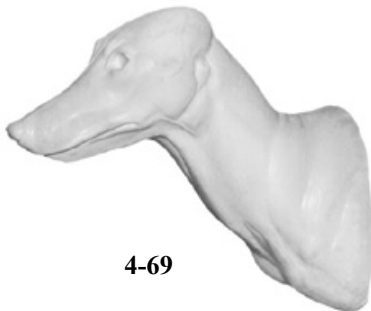
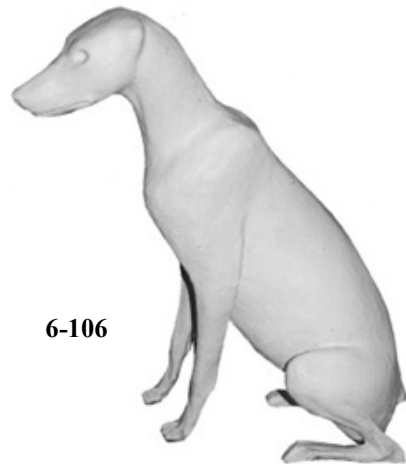

Wolf no 6-275V(11)

**Coyote/Kojootti/Coyote  
(Canis Latrans)**

		A	B	C	D	E	Ögon/Eye	Pris/Price
3-65Ö(1)	Huvud	10	21				18 mm	350
4-41Ö	Bog	9	20	28			18 mm	480
6-37H	Liggande	10	19,5		83	50,5	18 mm	1570
6-137V	Stående	11	21,5		87,5	47	18 mm	1470

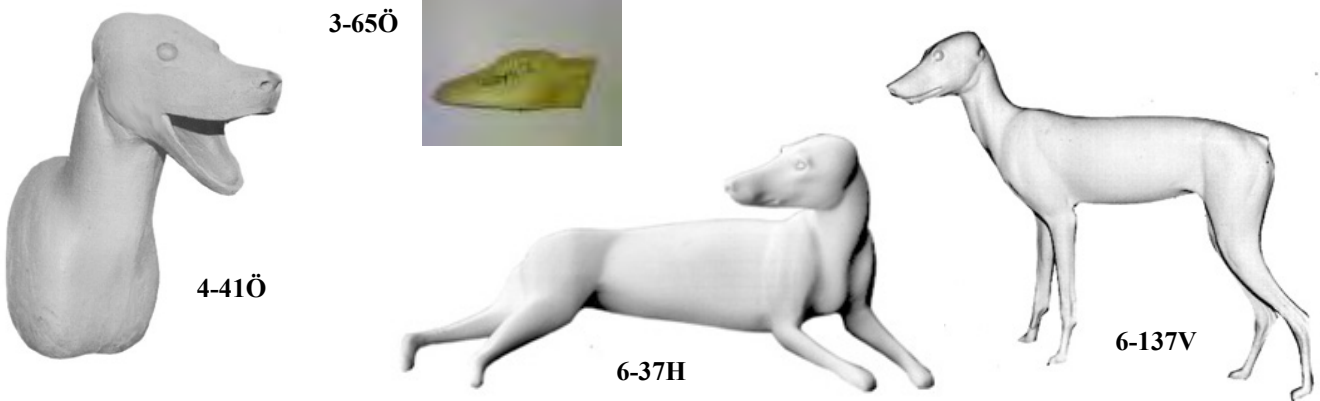

**Tvättbjörn/Pesukarhu/Raccoon/Wäschbär  
(Procyon Lotor)**

6-19H	Gående	7	13,8		62	52	14 mm	650
6-276V(1)	Sittande med ben	5	14	20	61	58	14 mm	650

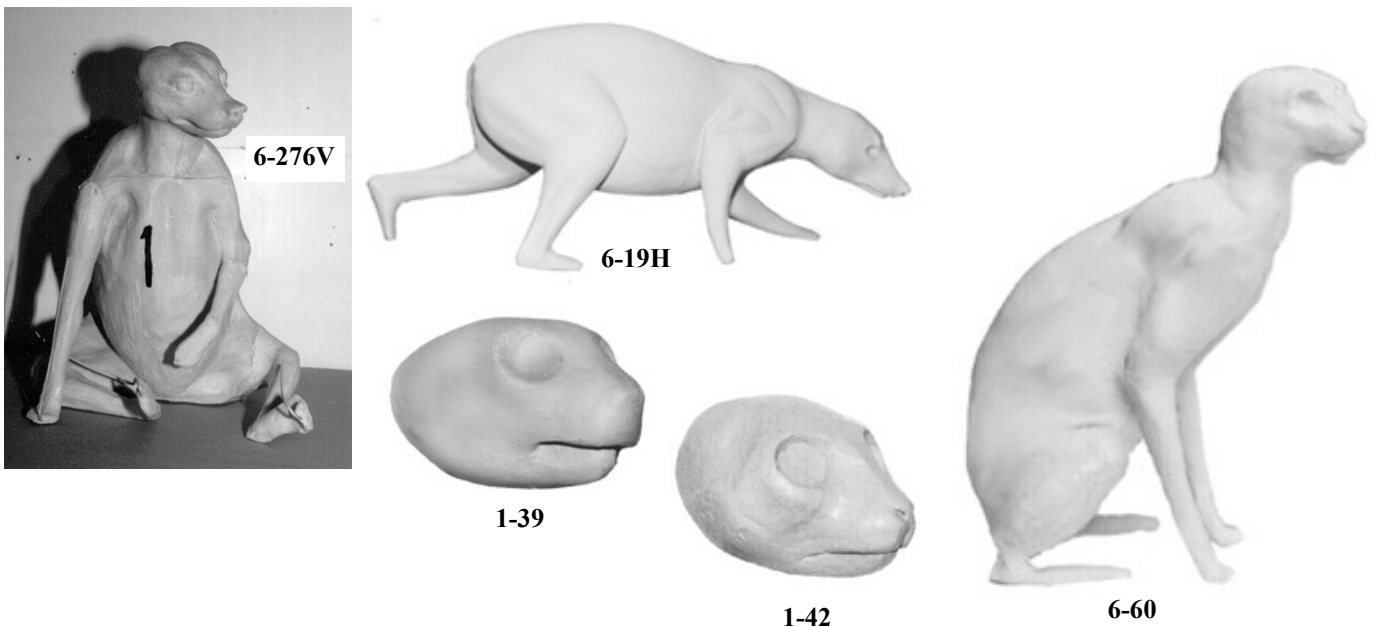

**Katt/Kissa/Cat/Katze  
(Felis catus)**

1-39	Löst huvud	3,5	11				18 mm	95
1-42	Löst huvud	3,2	10				18 mm	95
6-60	Sittande	2,5	10		58	34	16 mm	770

**Brunbjörn/Ruskeakarhu/Brown bear/Braunbär  
(Ursus arctos)**

		A	B	C	D	E	Ögon/Eye	Pris/Price
1-63(11)	Huvud unge	7,5	17				16 mm	235
3-3Ö	Huvud golv	11	27				13 mm	530
3-4Ö	Huvud golv	12	29,5				13 mm	560
3-5Ö	Huvud golv	13	32				14 mm	595
3-6Ö	Huvud golv	14	34				14 mm	625
3-8Ö	Huvud golv	9	22				12 mm	465
3-11Ö	Huvud för golv	17	33				16 mm	790
3-13Ö	Huvud golv	17	42				16 mm	790
3-14Ö	Huvud golv	7,5	19				12 mm	405
3-29Ö	Huvud golv	11,7	27				13 mm	530
3-30Ö	Huvud golv	12,4	28				13 mm	560
3-31Ö	Huvud golv	17	38				16 mm	790
3-50Ö	Huvud golv	9,3	26				12 mm	530
3-66(1)	Huvud för golv	14	31				15 mm	625
3-67(2)	Huvud för golv	16	44				16 mm	790
3-68(3)	Huvud för golv	17	39				16 mm	790
4-40V	Bog	□ 14,5	33	80			14 mm	820
4-59VÖ	Bog	11,2	27,5	47,5			13 mm	790
4-111Ö	Bog	11,5	27	56			13 mm	790
4-202HÖ	Bog	12	29	63			14 mm	790
6-10V	Sittande	10,5	23		110	78	13 mm	3235
6-11V	Stående något hög fram	14,5	33		160	147	15 mm	6050
6-22H	Sittande	□ 11,2	29		132,5	96	13 mm	3955
6-23V	Stående på bakben	13	31		157	116	15 mm	4090
6-25V	Liggande	□ 12	30		145	105	14 mm	5150
6-26Ö	Stående på bakben	15	36		210	150	16 mm	9090
6-28V	Stående	□ 14	33		170	138	15 mm	6515
6-29V	Stående	10	22		120	90	13 mm	3240
6-30VÖ	Stående	17	37		200	155	16 mm	9090
6-31V	Stående	11	26		130	100	13 mm	3380
6-34	Stående på bakben	7	18		91	65	12 mm	1150
6-62H	Stående höger	□ 23	50		220	190	18 mm	9245
6-61HÖ	Gående nerför	10	22		129	102	13 mm	3955
6-63VÖ	Stående på bakben	11	28		150	120	13 mm	5385
6-109V	Stående	□ 10	25		110	95	13 mm	2810
6-110V	Stående	12	32		150	130	14 mm	5390
6-111VÖ	Stående på bakben	12	32		170	130	13 mm	6815
6-112V	Stående på bakben	11	27	54	135	95	13 mm	3670
6-277(4)	Stående på bakben	11	29	42	125	76	13 mm	3240
6-278V(5)	Stående på bakben	8	21	39	100	69	12 mm	2420
6-279H(6)	Stående	11	26	44	115	82	13 mm	2970
6-280V(7)	Stående	14	31	57	160	112	13 mm	5835
6-281H(8)	Stående på bakben	15	33	57	168	117	16 mm	5835
6-282H(9)	Stående på bakben	16	42	84	187	150	16 mm	8010
6-283H(10)	Sittande (unge)	7	17	30	77	50	16 mm	1625

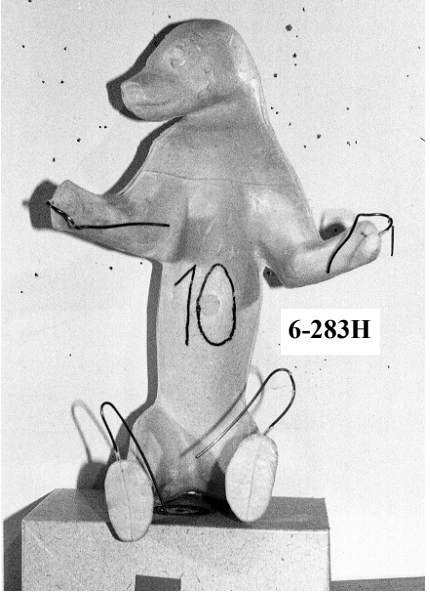
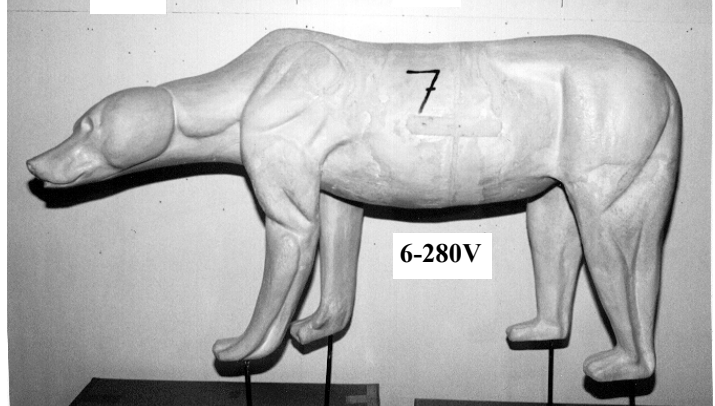
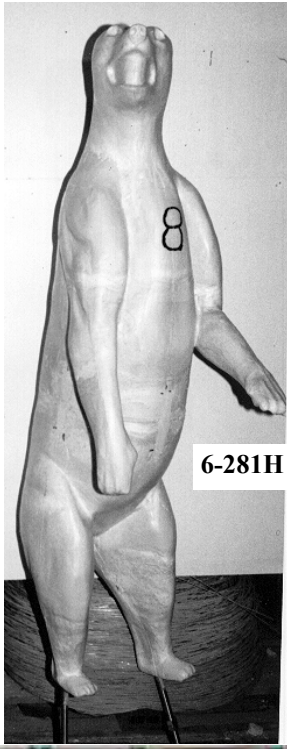
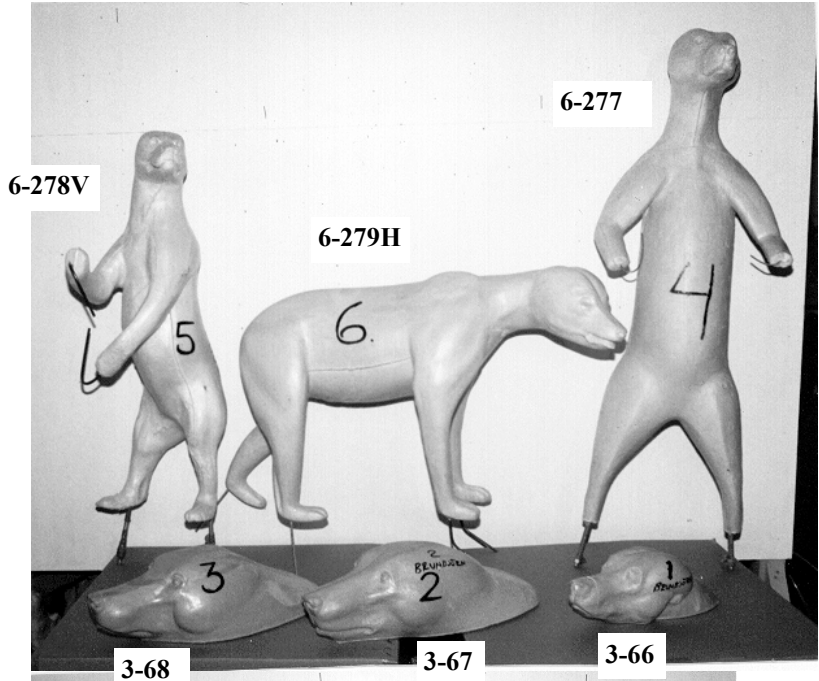

Björn nr 6-278V



3-14Ö



3-8Ö

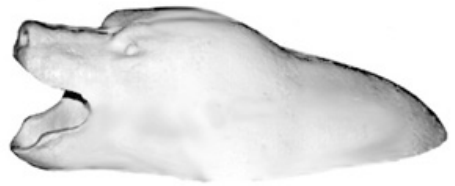

3-50Ö



3-3Ö



3-29Ö



3-4Ö



3-30Ö



3-5Ö



3-6Ö

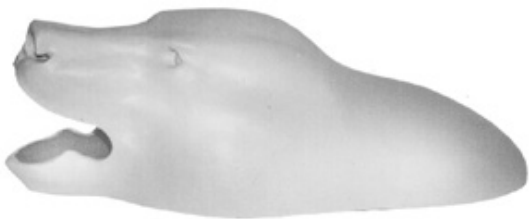

3-31Ö



3-13Ö

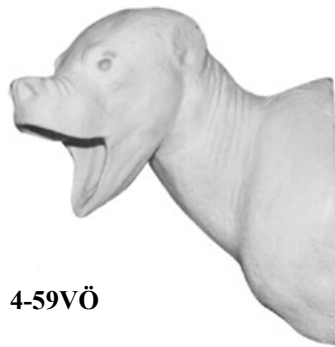
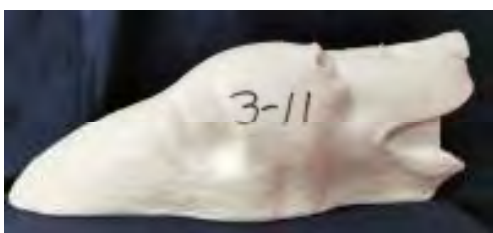

4-59VÖ



4-111Ö

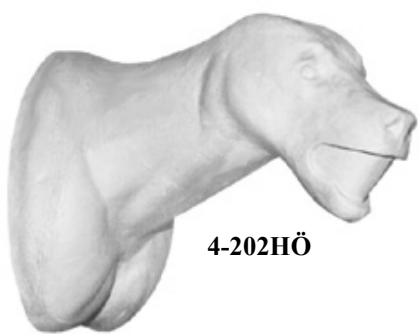

4-202HÖ

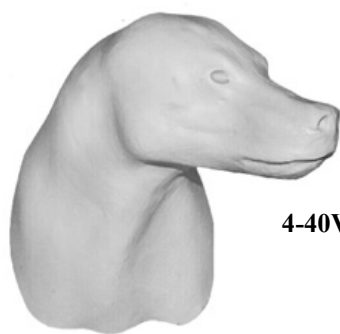

4-40V

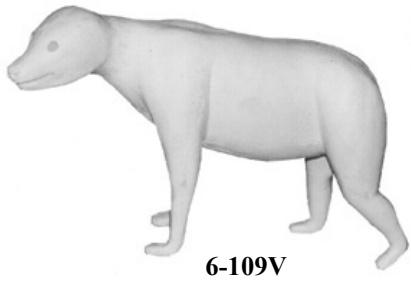

6-109V



6-29V



6-61HÖ

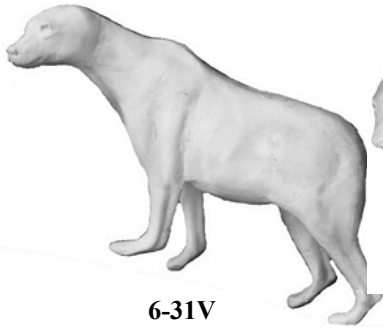

6-31V

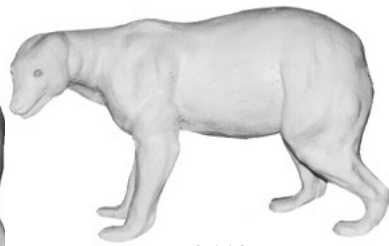

6-110V

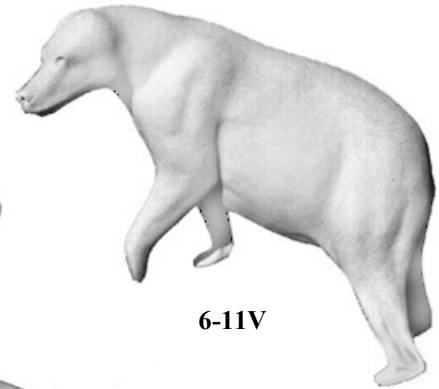

6-11V

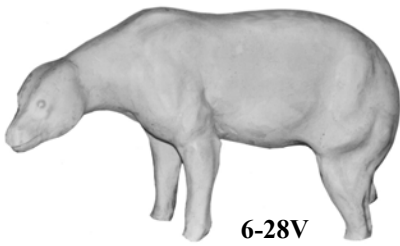

6-28V

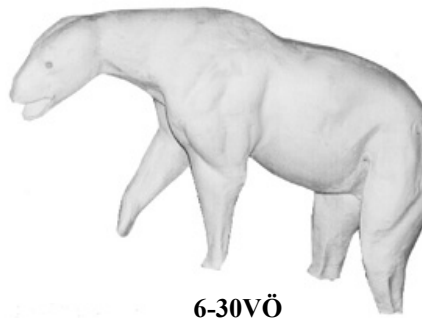

6-30VÖ

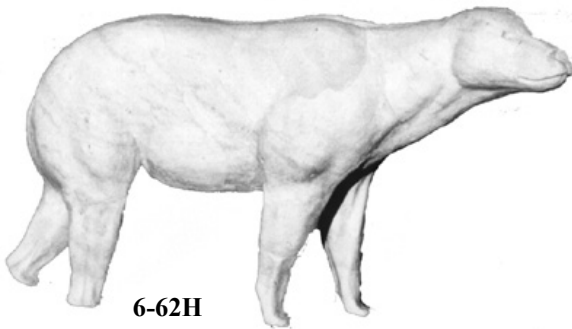

6-62H



6-63



6-10V



6-22H



6-25V





6-34V

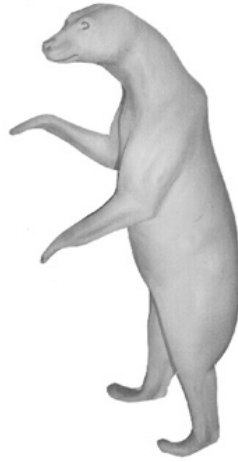

6-112V



6-63VÖ



6-23V



6-111



6-26Ö



Brun Björn nr 6-282H(9)



Brun Björn nr 6-111VÖ

**Svartbjörn/Mustakarhu/Black bear/Schwarzbär  
(Ursus americanus)**

		A	B	C	D	E	Ögon/Eye	Pris/Price
3-3Ö	Huvud golv	11	27				13 mm	530
3-4Ö	Huvud golv	12,0	29,5				13 mm	560
3-5Ö	Huvud golv	13	32				14 mm	605
3-8Ö	Huvud golv	9	22				12 mm	475
3-14Ö	Huvud golv	7,5	19				12 mm	405
3-29Ö	Huvud golv	11,7	27				13 mm	530
3-30Ö	Huvud golv	12,4	28				13 mm	530
3-50Ö	Huvud golv	9,3	26				12 mm	530
3-69Ö(1)	Huvud för golv	12	31				14 mm	530
3-70Ö(2)	Huvud för golv	15	35				16 mm	605
3-71Ö(3)	Huvud för golv	10	22				13 mm	475
3-72Ö(4)	Huvud för golv	9	26				12 mm	530
3-73Ö(7)	Huvud för golv	14	34				13 mm	605
3-74Ö(8)	Huvud för golv	12,5	31				13 mm	530
3-75Ö(9)	Huvud för golv	11	29				14 mm	530
3-76Ö(10)	Huvud för golv	10	24				13 mm	465
3-92Ö	Huvud för golv	11	25				13 mm	465
3-93Ö	Huvud för golv	12	26				13 mm	530
3-94	Huvud för golv	12,5	27,5				13 mm	530
4-59VÖ	Bog	11,2	27,5	47,5			13 mm	815
4-111Ö	Bog	11,5	27	56			13 mm	815
4-202HÖ	Bog	12	29	63			14 mm	815
4-361HÖ(5)	Bog	13	29	59			14 mm	815
4-362HÖ(6)	Bog	12	25	51			14 mm	815
6-10V	Sittande	10,5	23		110	78	13 mm	3240
6-11V	Stående något hög fram	14,5	33		160	147	15 mm	6090
6-22H	Sittande □	11,2	29		132,5	96	13 mm	3955
6-23V	Stående på bakben	13	31		157	116	15 mm	4085
6-25V	Liggande □	12	30		145	105	14 mm	5385
6-29V	Stående	10	22		120	90	13 mm	3240
6-31V	Stående	11	26		130	100	13 mm	3380
6-34	Stående på bakben	7	18		91	65	12 mm	1300
6-61HÖ	Gående nerför	10	22		129	102	13 mm	3955
6-63VÖ	Stående på bakben	11	28		150	120	13 mm	5385
6-109V	Stående □	10	25		110	95	13 mm	2810
6-110V	Stående	12	32		150	130	14 mm	5382
6-111VÖ	Stående på bakben	12	32		170	130	13 mm	6815
6-112V	Stående på bakben	11	27	54	135	95	13 mm	3670

3-3Ö



3-4Ö



3-5Ö



3-8Ö



3-14Ö



3-29Ö



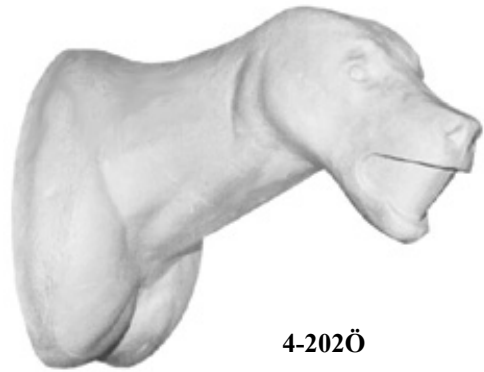
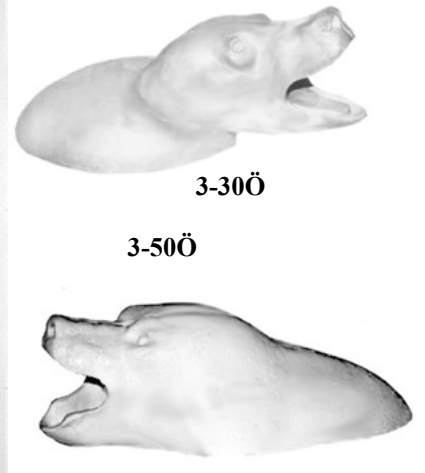
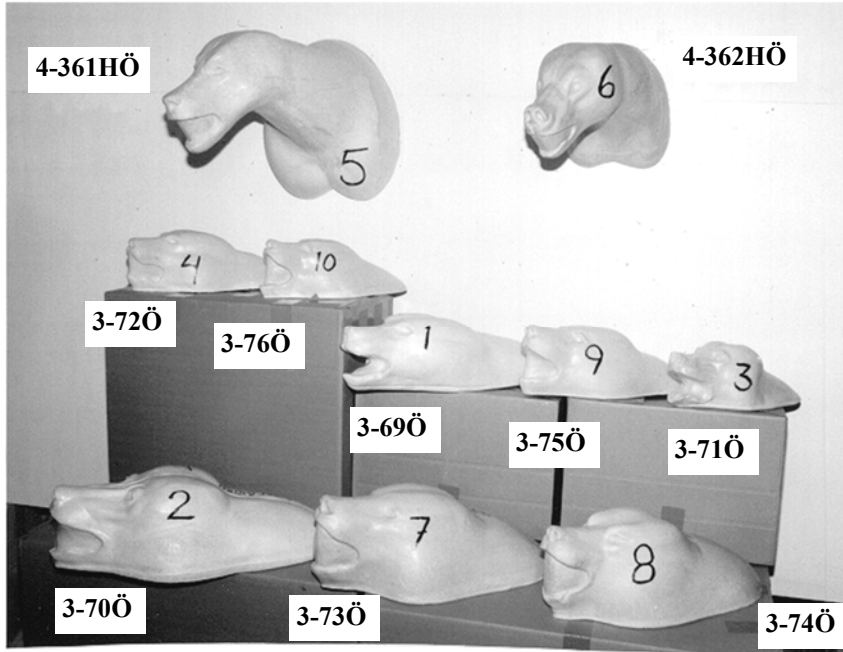

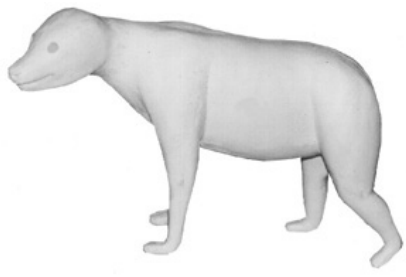

6-109V-S

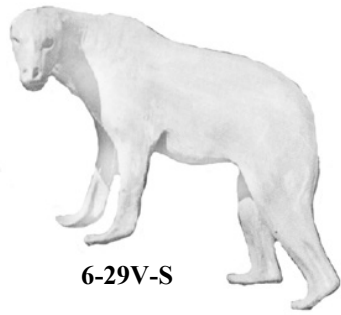

6-29V-S

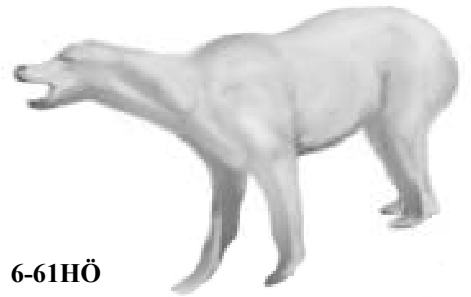

6-61HÖ

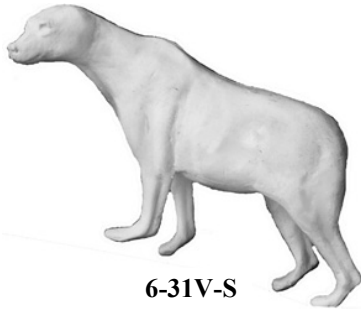

6-31V-S

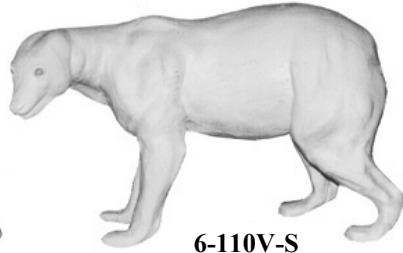

6-110V-S

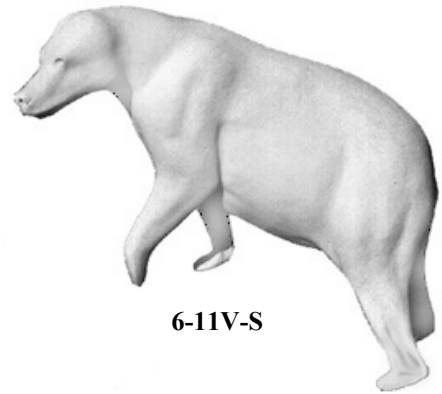

6-11V-S



6-10V-S



6-22H-S



6-25V-S



6-34V-S

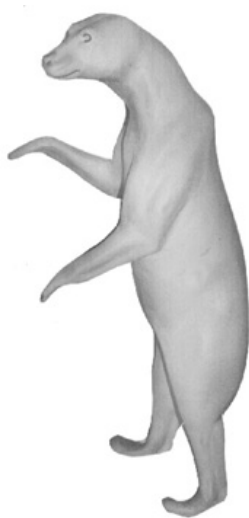

6-112V-S



6-23V-S



6-111V-S

**Isbjörn/Jäakarhu/Polar bear/Eisbär  
(Urus maritimus)**

		A	B	C	D	E	Ögon/Eye	Pris/Price
3-23Ö	Huvud för golv	14	36				16 mm	550
3-24Ö	Huvud för golv	15	39				16 mm	665
3-26Ö	Huvud för golv	16	40				16 mm	665
3-28Ö	Huvud för golv	12	30				16 mm	550
3-77Ö(1)	Huvud för golv	13	36				18 mm	550
3-78Ö(2)	Huvud för golv	13	34				18 mm	550
3-79Ö(3)	Huvud för golv	21	48				18 mm	875
3-80Ö(4)	Huvud för golv	19	45				18 mm	705
6-23V	Stående på bakben	13	31		157	116	16 mm	4090
6-30VÖ	Stående	17	37		200	155	18 mm	9090
6-26Ö	Stående på bakben	15	36		210	150	18 mm	9090
6-27Ö	Stående på bakben	18	60		260	160	18 mm	10615
6-284(5)	Stående på bakben	18	44	81	236	136	18 mm	8470

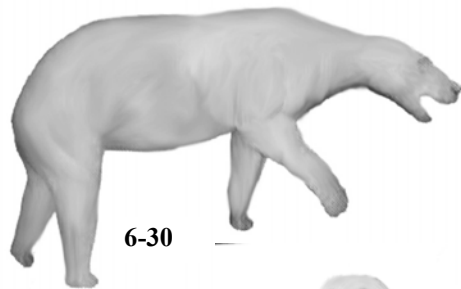
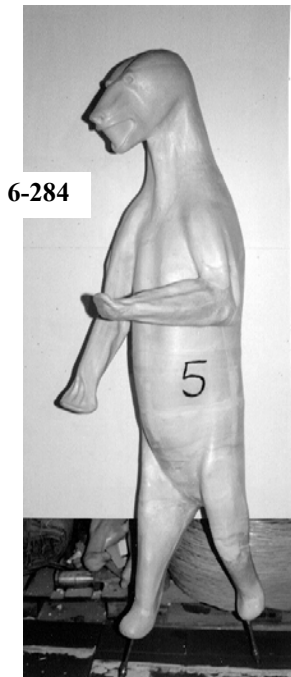
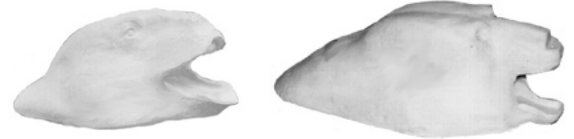
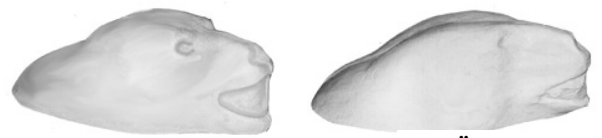
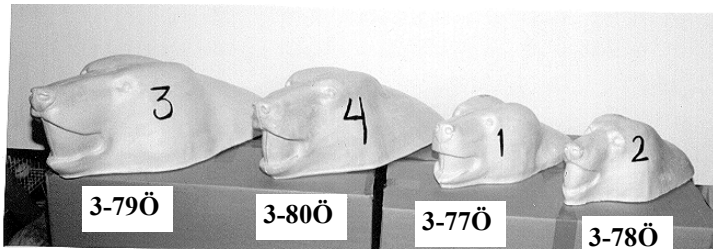



## MONTERAR DU DJUR?

Så fort Du tar betalt för en montering så styrs Du av lagar och regler. Höststammen av fåglar i Sverige är 500 miljoner medan vårstammen är 200 miljoner individer. Under vintern dör det alltså 300 miljoner fåglar! Av dessa tar svenska katter minst 10 miljoner och svensk biltrafik ytterligare 10 miljoner. Konservatorerna monterar bara ca 5 000 av dessa 300 miljoner. Ändå anses vår verksamhet med döda fåglar utgöra ett hot mot artskyddet.

Därför måste Sveriges Zoologiska Konservatorer vara en stark organisation så att myndigheterna lyssnar på oss:

### **Föreningen Sveriges Zoologiska Konservatorer har lyckats stoppa följande vansinniga förslag:**

- Krav på legitimation från våra kunder. Även för de djur som skickas per post.
- Att ingen fick lyfta upp en fågel eller ens en fjäder från marken vilket skulle innebära att inget annat än jaktvilt skulle kunna monteras.
- Att djur som kräver yrkestillstånd skall förvaras separerade från andra djur. Detta förslaget skulle kräva fler frysboxar.
- Att vi förutom förteckningen skall skicka in en sammanställning av förteckningarna. Detta skulle ge oss ytterligare merarbete.

### **Föreningen Sveriges Zoologiska Konservatorer har lyckats få bort**

- Kravet på att förteckna jaktvilt som har fastställd jakttid.
- Jordbruksverkets tolkning av artikel 8 i rådets förordning (EG) nr 338/97 som förbjöd oss att montera alla CITES-arter. Vi skulle alltså inte få montera kattugglor, sparvhökar, övriga rovfåglar, björnar m.fl. arter.

### **Föreningen Sveriges Zoologiska Konservatorer har lyckats**

- få till en specialparagraf som innebär att konservatorer med yrkestillstånd kan köpa, sälja och byta döda djur med varandra.

**Om Du vill fortsätta montera vilt är det ett måste att stödja föreningen i sitt arbete för konservatoryrket. Bli medlem nu. Alla är välkomna.**

Ordinarie medlem (om du har yrkestillstånd) 500 kr .

Betalas in till "Sveriges Zoologiska Konservatorer" på pg 73 35 82-1  
Skriv namn, adress o tel.nr samt "Ny medlem" på talongen.

### **Detta får Du som medlem i Sveriges Zoologiska Konservatorer:**

Tidningen "Den Zoologiske Konservatorn" 4 nr/år

Information om tävlingar och seminarier.

Lägre tävlingsavgifter i Svenska Mästerskap.

Möjlighet att delta i arbetsträffar och kurser anordnade av föreningen.

Möjlighet att bli "Auktoriserad Zoologisk Konservator/SZK"

Få Ditt namn, adress, telefonnummer, e-postadress och hemsidesadress på föreningens egen hemsida,

**www.szk.se**

Möjlighet att påverka konservator yrket genom att påverka myndigheter, massmedia m.fl.

Välkommen i gänget önskar ordföranden Thomas Jönsson

## AFRICAN &amp; EXOTIC

**Impala**  
**(Aepyceros melampus melampus)**

		A	B	C	D	E	Ögon/Eye	Pris/Price
4-17H	Bog	16,5	27,5	33			28 mm	530
4-18V	Bog	17,5	29	46			29 mm	530
4-190V	Bog	17	28	44,5			29 mm	530
4-191H	Bog	17	28	53,5			29 mm	530
4-363H(1)	Bog	18	31	43			29 mm	530
4-364V(2)	Bog	17	28	41			29 mm	530
4-365H(3)	Bog	16	26	32			28 mm	530
4-422V	Bog	16	27,5	35			29 mm	530

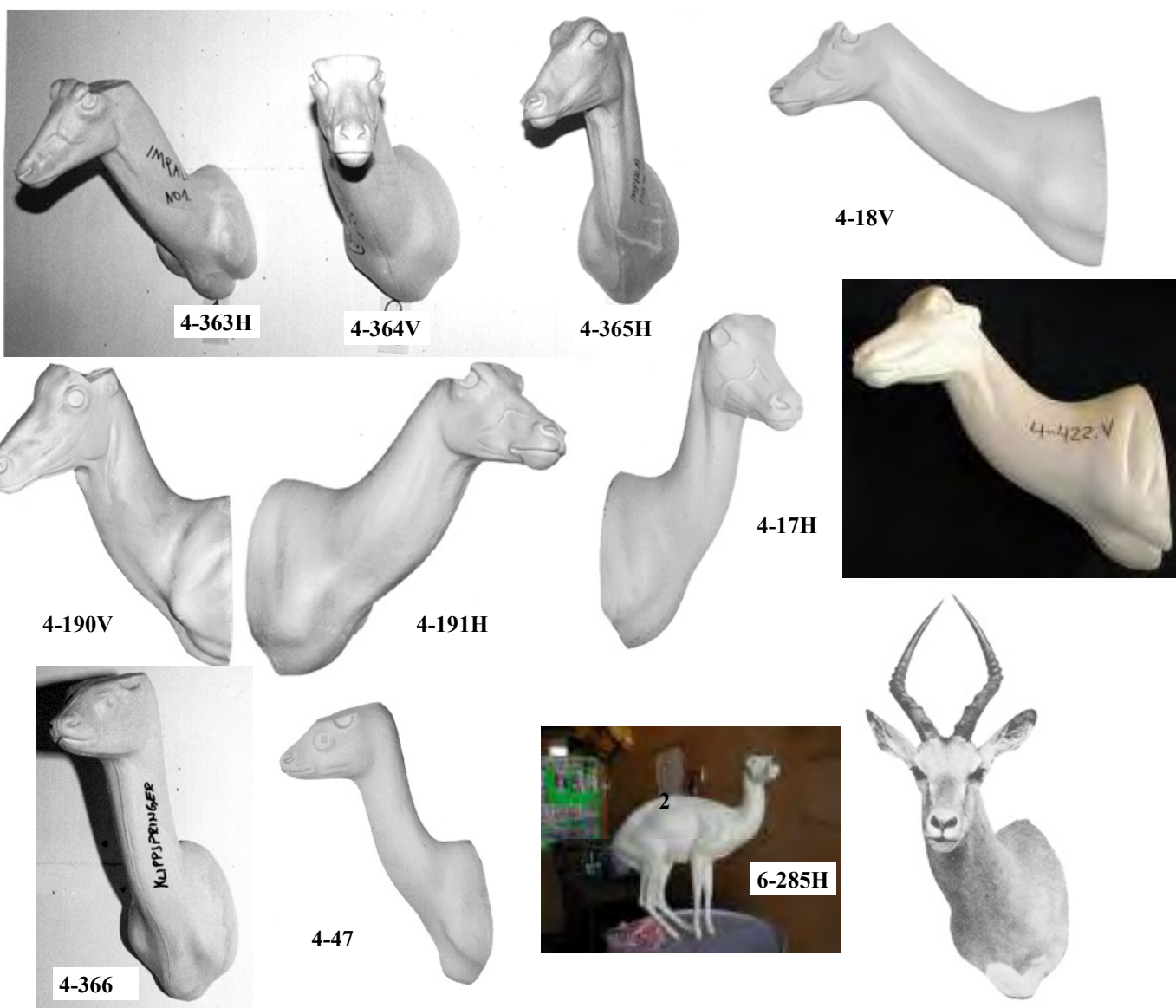
**Klippspringer**  
**(Oreotragus oreotragus)**

4-47	Bog	8,8	15,5	19,5			20 mm	315
4-366(1)	Bog	8	15	21,5			20 mm	315
6-285H(2)	Stående	7	14,5	21	77	58,5	20 mm	1600

**Black Buck/Besoar antilop  
(Antilope cervicapra)**

		A	B	C	D	E	Ögon/Eye	Pris/Price
4-42H	Bog	14,5	25,5	40,5			24 mm	500
4-367(1)	Bog	14	25	38			24 mm	500

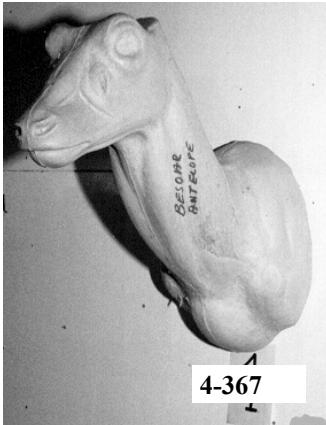

4-42H

**Steinbock  
(Raphicerus campestris)**

4-37H	Bog	7,5	15	20			20 mm	375
4-38V	Bog	8	15,5	19,5			20 mm	375
4-368V(1)	Bog	8	15	19,5			20 mm	375
4-369(2)	Bog	8	15	19			20 mm	375
4-370H(3)	Bog	8	15	20			20 mm	375



4-370H

4-369

4-368V



4-37V

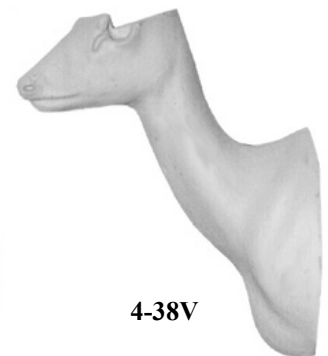

4-38V



4-371

**Marco Polo  
(Ovis-Ammon-Polii)**

4-371(1)	Bog	23,5	39	60			34 mm	770
----------	-----	------	----	----	--	--	-------	-----



**Red harte beast  
(Alcelaphus buselaphus)**

		A	B	C	D	E	Ögon/Eye	Pris/Price
4-32	Bog	28,5	43	64			28 mm	770
4-147	Bog	34	48	56			28 mm	770
4-148	Bog	26	39	43			28 mm	770
4-372H(1)	Bog	29	43	57			28 mm	770

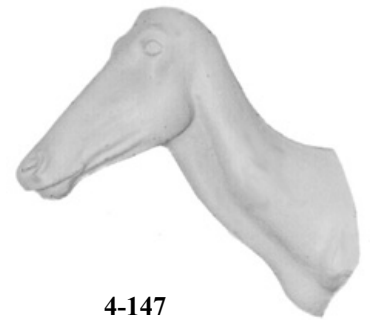
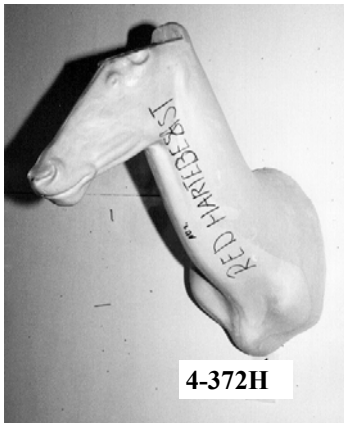

**Blue wildebeaste/Gnu  
(Connochaetes tarinus)**

4-25	Bog	35	52	89			30 mm	1055
4-174	Bog	32	50	69			30 mm	950
4-373V(1)	Bog	35	51	74			30 mm	950

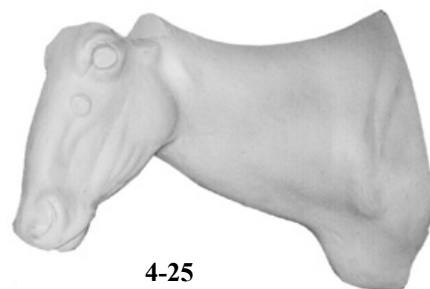
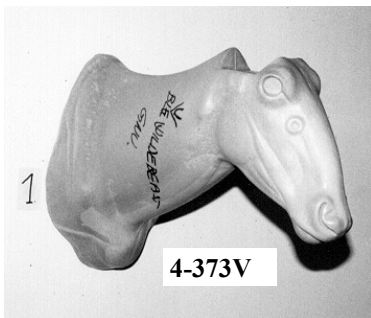

**Thompson gazelle  
(Gazella thompsonii)**

4-183	Bog	11,5	22,5	37			24 mm	410
4-374(1)	Bog	12	23	34			24 mm	410

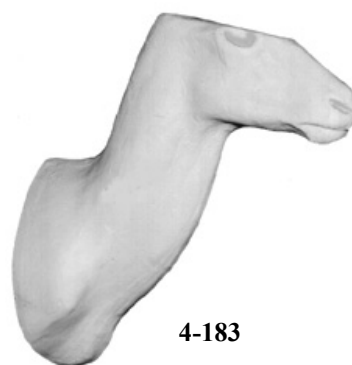
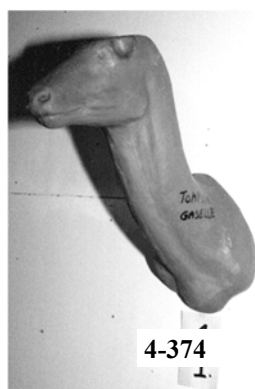

**Blesbock  
(Damaliscus dorcas phillipsi)**

		A	B	C	D	E	Ögon/Eye	Pris/Price
4-186V	Bog	21	33	40			29 mm	640
4-375V(1)	Bog	21	33	46			29 mm	640
4-414H	Bog	23	35,5	48			29 mm	640

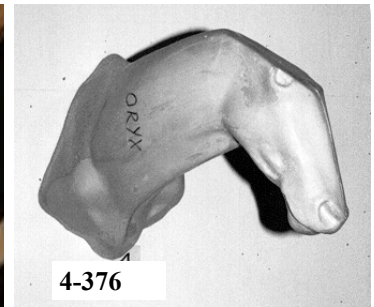
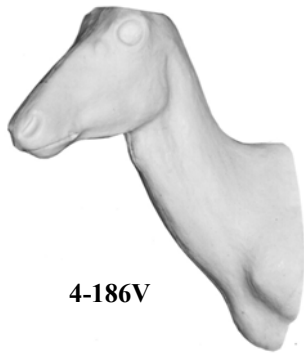
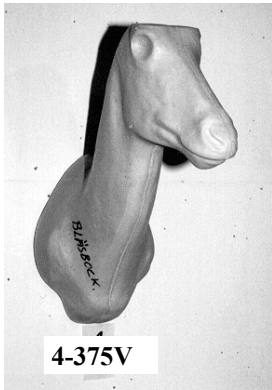

**Oryx  
(Oryx beisa)**

4-376(1)	Bog	26	42	63			30 mm	620,-
----------	-----	----	----	----	--	--	-------	-------

**Bushbuck  
(Tragelaphus scriptus massaicus)**

4-185V	Bog	15	28	45			24 mm	640
4-223H	Bog	14	24,5	39,5			24 mm	570
4-377H(1)	Bog	14	25	40			24 mm	470
4-378V(2)	Bog	13,5	26	41			24 mm	470
4-424	Bog	11	23	35,5			24 mm	470



**Waterbuck  
(Kobus ellipsiprymnus)**

		A	B	C	D	E	Ögon/Eye	Pris/Price
4-72	Bog	26	44,5	80,5			32 mm	815
4-379V(1)	Bog	24	42	65			32 mm	815
4-380V(2)	Bog	27	44	72			32 mm	815

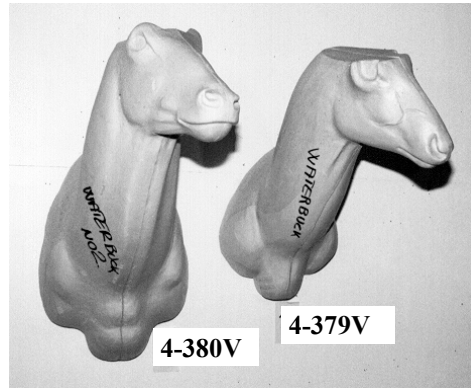

**Kudu greater  
(Tragelaps strepsiceros)**

4-36H	Bog	25	43	81,5			32 mm	1070
4-179	Bog	27,3	46	90,5			32 mm	1105
4-180H	Bog, höger	27,3	45,5	96			32 mm	1105
4-381H(1)	Bog	25	42	65			32 mm	1035

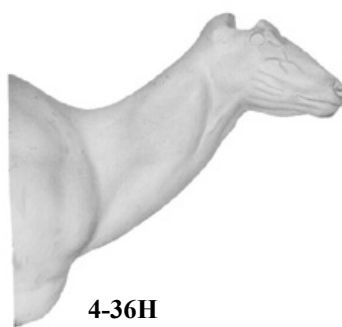
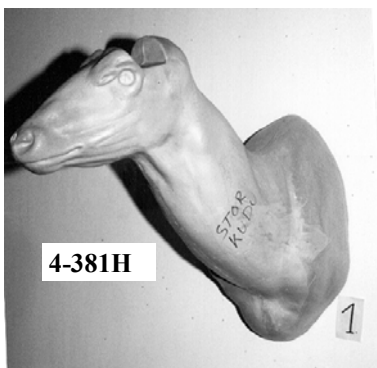

**Grants gazelle  
(Nager granti)**

	A	B	C	D	E	Ögon/Eye	Pris/Price
4-33V Bog	16,5	31	53,5			28 mm	670
4-382V(1) Bog	17	33	50			28 mm	640

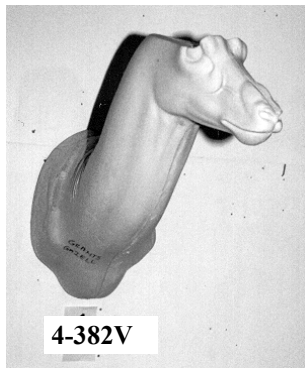

**Eland (Common)  
(Taurotragus Oryx)**

4-163H Bog	32	55	90			36 mm	1730
4-383H(1) Bog	31	51	93			36 mm	1730

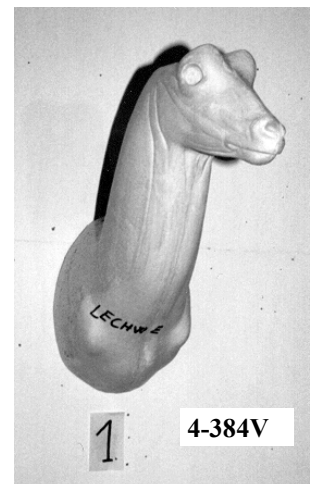

**Lechwe  
(Kobus leche)**

4-384V(1) Bog	16,5	31	51			29 mm	685
---------------	------	----	----	--	--	-------	-----

**Grysbock  
(Cape Grysbok Raphiceros Melanotis)**

4-434H Bog	6	12	19,5			18 mm	275
------------	---	----	------	--	--	-------	-----

**Reed buck  
(Redunca arudinum)**

	A	B	C	D	E	Ögon/Eye	Pris/Price
4-385V(1) Bog	18	33	51			29 mm	640

**Mountain Reed buck  
(Redunca arudinum) ??**

4-276 Bog	15	25	30,5			26 mm	580
-----------	----	----	------	--	--	-------	-----

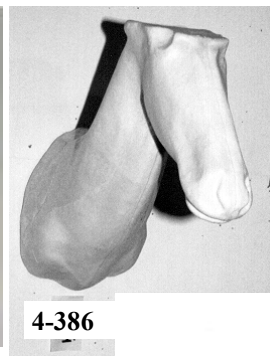
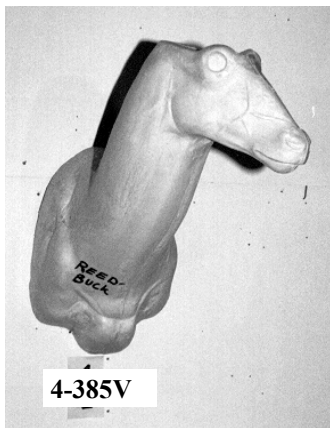

**Sassaby (Common Tsessebe)  
(Damaliscus lunatus)**

4-207H Bog	26,5	40	64,5			29 mm	745
4-386(1) Bog	29	43	52			29 mm	745

**Zebra/Stäppzebra (Common)  
(Equus burchelli)**

4-212 Bog	35	58	79			32 mm	1035
4-387H(1) Bog	32	51	60			32 mm	1035
4-388H(2) Bog	31	52	67			32 mm	1035
6-38H Fölkropp stående	18,5	33,5		126	77,0	26 mm	3615

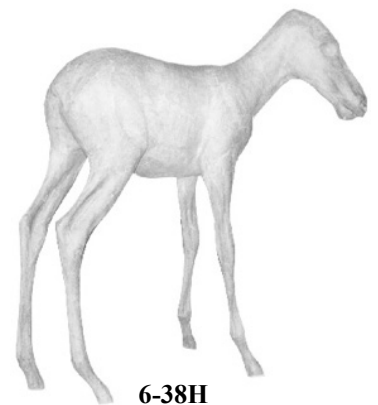
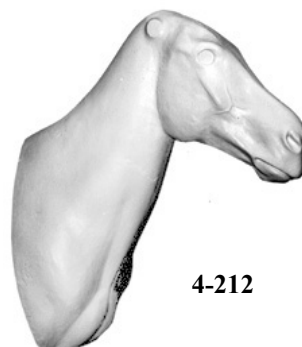

**Duiker  
(Cephalophus)**

		A	B	C	D	E	Ögon/Eye	Pris/Price
4-66H	Bog	8	18,5	25			22 mm	365
4-389(1)	Bog	10,5	18	24			22 mm	365
4-390H(2)	Bog	10,5	18,5	23			22 mm	<b>365</b>
6-304V	Stående	9,5	18	23	87	54	22 mm	1600

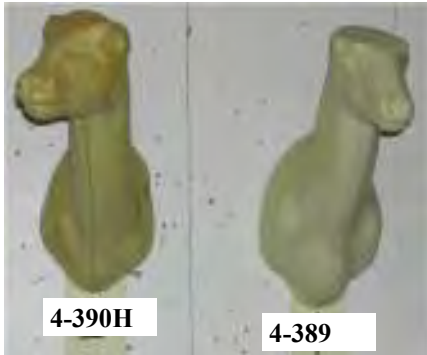

**Springbock  
(Antidorcas marsupialis) (A.M. Hofmeyri, A.M. Angolensis)**

4-35H	Bog	15	26	38			26 mm	600
4-164V	Bog	15	25	32			26 mm	600
4-220H	Bog	13	24	30			26 mm	600
4-221V	Bog	13	23,5	30			26 mm	600
4-222H	Bog	14	25	36			26 mm	600
4-391H(1)	Bog	16,5	27	40			26 mm	600
4-392(2)	Bog	13,5	24	36			26 mm	600
4-393V(3)	Bog	15	26	40			26 mm	600
4-423H	Bog	15	26	38,5			26mm	600

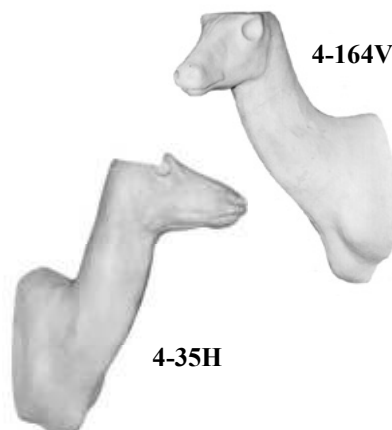
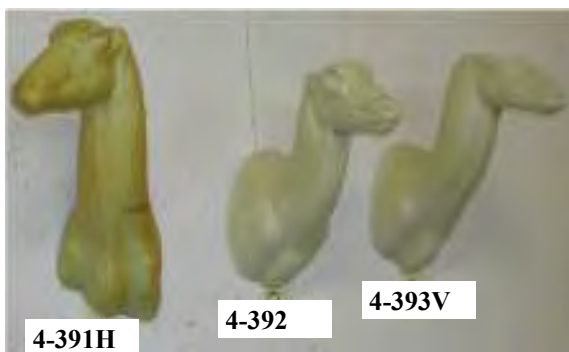

**Tur/Stenbock  
(Capra caucasica)**

	A	B	C	D	E	Ögon/Eye	Pris/Price
4-394H(1) Bog	18,5	32	49			26 mm	615

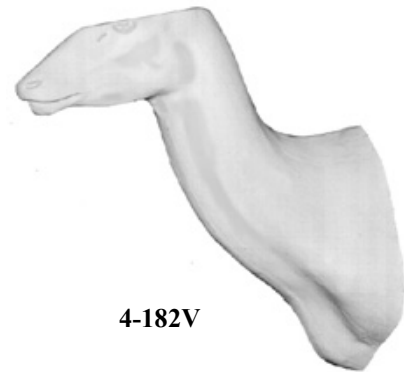
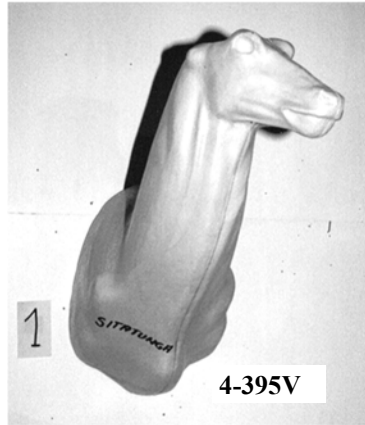
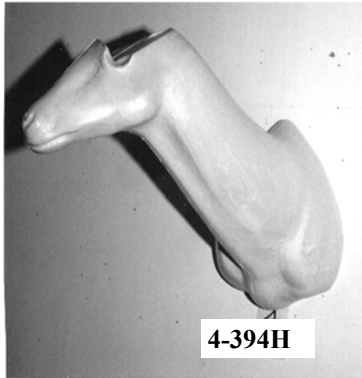

**Sitatunga  
(Tragelaphus spekeii)**

4-182V Bog	15,5	30	49			26 mm	645
4-395V(1) Bog	17,5	34	54			28 mm	645

**Sabelantilop  
(Hippotragus niger)**

4-43H Bog	26,5	46	85,5			32 mm	975
4-165H Bog	32	48	75			32 mm	975
4-396V(1) Bog	26	45	54			32 mm	975

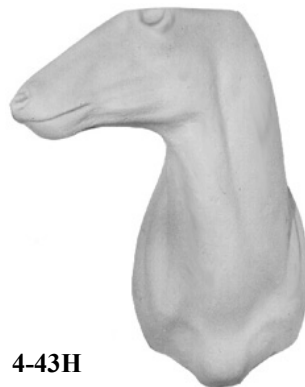
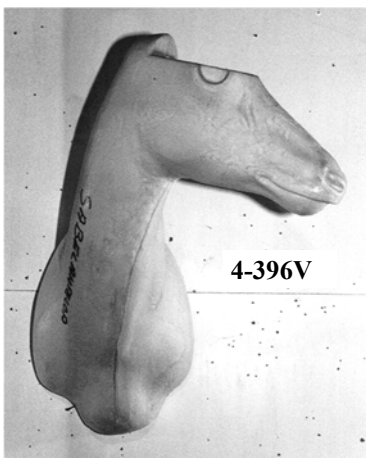

**Gaffelantilop/Pronghorn  
(Antilocapra Americana Americana)**

		A	B	C	D	E	Ögon/Eye	Pris/Price
4-156	Bog	21	29	44			30 mm	670
4-397V(1)	Bog	19	29,5	36			30 mm	670

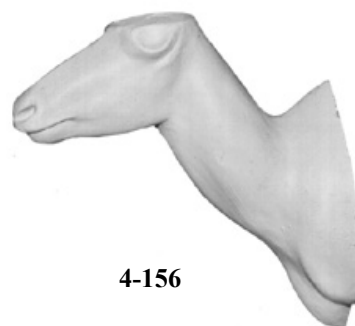
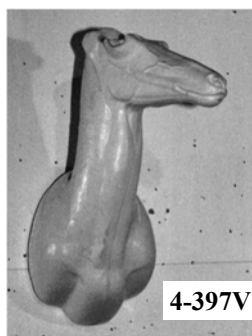

**Kob  
(Kobus Kob)**

4-140V	Bog	□ 19	34	53			29 mm	645
--------	-----	------	----	----	--	--	-------	-----



**Topi  
(Damaliscus Korrigum)**

4-398(1)	Bog	26	44	62			28 mm	728
----------	-----	----	----	----	--	--	-------	-----



**Manfår/Barbary Sheep  
(Ammotragus lervia)**

		A	B	C	D	E	Ögon/Eye	Pris/Price
4-206	Huvud	20,5	34	65			28 mm	640
6-59V	Gående	20,5	34,5		153	114,5	28 mm	4090

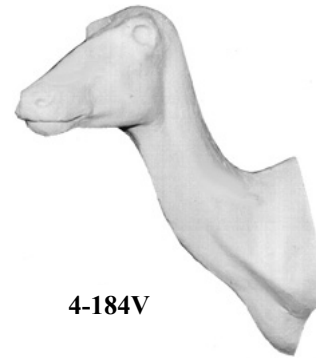
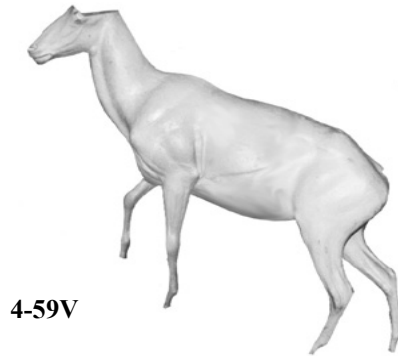
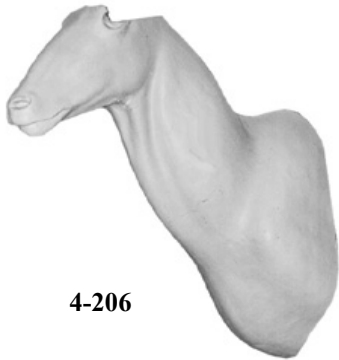

**Puku  
(Kobus Vardonii)**

4-184V	Bog, Hona(Female)	22	35	39			29 mm	605
--------	-------------------	----	----	----	--	--	-------	-----

**Black Wildebeaste  
(Connochaetes Gnou)**

4-399(1)	Bog	23	44	63			30 mm	725
----------	-----	----	----	----	--	--	-------	-----

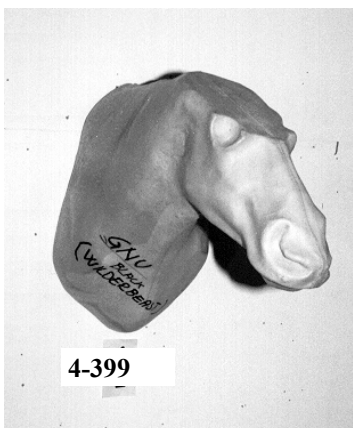

**Dik Dik  
(Madoqva)**

4-142V	Bog	□ 7	12	16			18 mm	315
4-189	Bog	7	13	16			18 mm	315
4-400(1)	Bog	6,5	13	16			18 mm	315

**Saiga  
(Saiga Tatarica)**

		A	B	C	D	E	Ögon/Eye	Pris/Price
4-199	Bog	□ 12	21	25,5			22 mm	300



**Oribi  
(Ourebia Ourebi)**

4-401(1)	Bog	9,5	18,5	20,5			20 mm	315
----------	-----	-----	------	------	--	--	-------	-----

**Bushpig  
(Potamochoerus Larvatus)**

4-178	Bog	24	39,5	72,5			24 mm	715
-------	-----	----	------	------	--	--	-------	-----



4-178



4-209V



**Noshörning/Rhino  
(Diceros bicornis)**

4-209V	Bog Vit(White)	40,5	100	212			24 mm	6760
--------	----------------	------	-----	-----	--	--	-------	------

**Waterbuffalo  
(Bubalus arnee)**

4-435H	Bog	29	51	91			32 mm	1950
--------	-----	----	----	----	--	--	-------	------

**Cape Buffalo**  
(*Syncerus caffer*)

		A	B	C	D	E	Ögon/Eye	Pris/Price
4-150	Bog	30	55	120			34 mm	1880
4-151	Bog	α 29	56	110			34 mm	1880
4-402(1)	Bog	32	57	121			34 mm	2015
4-403(2)	Bog	30	54	104			34 mm	1880

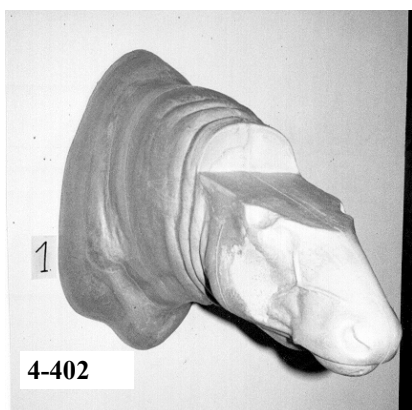

Cape Buffalo nr 403(2)

**Warthog/Vårtsvin**  
(*Phacochoerus aethiopicus*)

4-30H	Bog	32	44	63,5			22 mm	690
4-31V	Bog	34	45,5	60,5			22 mm	690
4-404V(1)	Bog	34,5	45	67			22 mm	690
4-405(2)	Bog	32	42	66			22 mm	690
4-406H(3)	Bog	32	43	63			22 mm	690

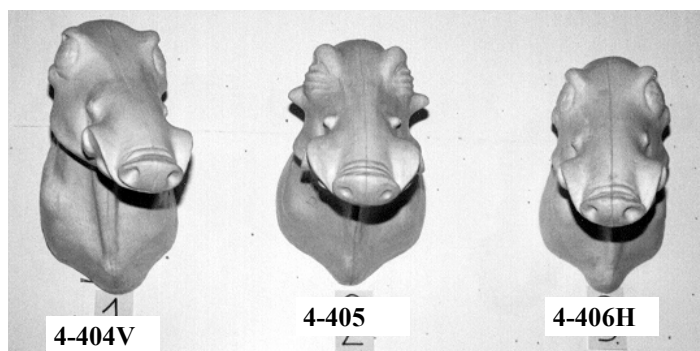

**Kangaroo  
(Macorpus rufus)**

		A	B	C	D	E	Ögon/Eye	Pris/Price
6-124V	Sittande	6,5	14		67	56	20 mm	890
6-286(1)	Sittande	6,5	15	21	78	58	20 mm	890

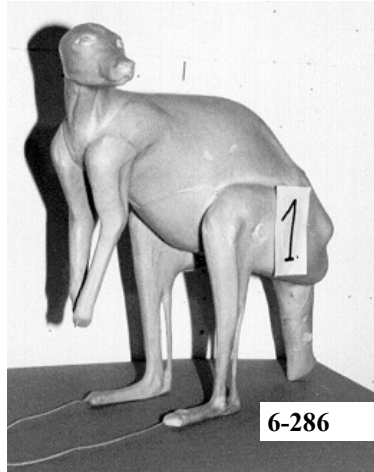

**Surikat  
(Suricatta suricatta)**

6-303	Stående	3	8,5	15	39	26	9-10 mm	350
-------	---------	---	-----	----	----	----	---------	-----



**Krokodil**

6-287(1)	Hel med ben			53	200	78	24 mm	1560
----------	-------------	--	--	----	-----	----	-------	------

**Oxelot/Oselotti/Ocelot  
(Leopardus Pardalis)**

		A	B	C	D	E	Ögon/Eye	Pris/Price
6-154H	Stående	4,5	15		84	49	18 mm	1450



6-154H

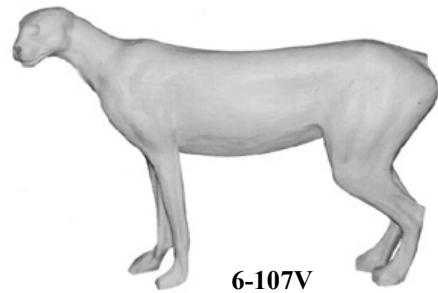

6-107V

**Gepard  
(Acinonyx jubatus)**

6-107V	Stående	6	17		117	83,5	24-26 mm	1490
--------	---------	---	----	--	-----	------	----------	------

**Leopard-Jaguar  
(Panthera pardus-Panathera Onca)**

3-1Ö	Huvud golv	6,3	17				24 mm	790
3-2Ö	Huvud golv	7,2	20,5				24 mm	790
3-7Ö	Huvud golv	7,5	22				24 mm	790
3-16Ö	Huvud golv	8,2	24				26 mm	790
3-20Ö	Huvud golv	5,8	15				22-24 mm	690
3-81Ö(1)	Huvud för golv	7	22				24 mm	790
4-181VÖ	Bog	7,5	19	39			24 mm	1050
6-134V	Gående	8	25		118	80	26 mm	4200
6-24H	Gående nerför	8	25		132	91	26 mm	4200

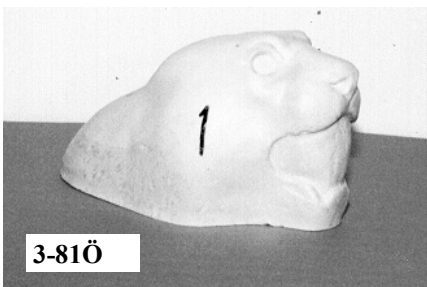

3-81Ö



3-20Ö

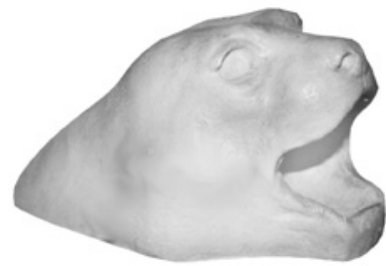

3-1Ö



3-2Ö



3-7Ö



3-16Ö

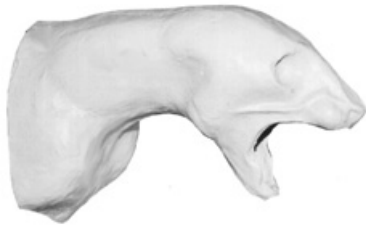

4-181ÖV

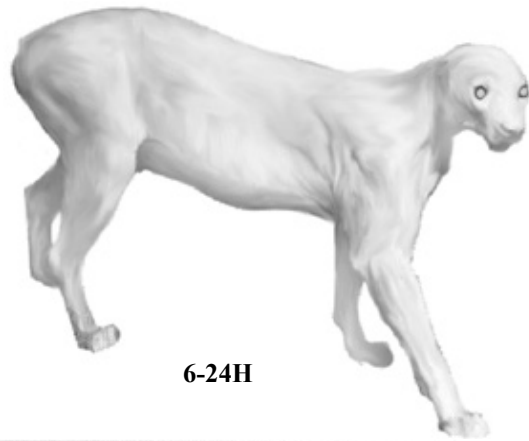

6-24H

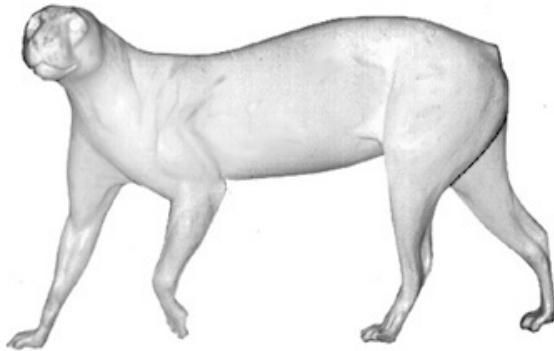

6-134V

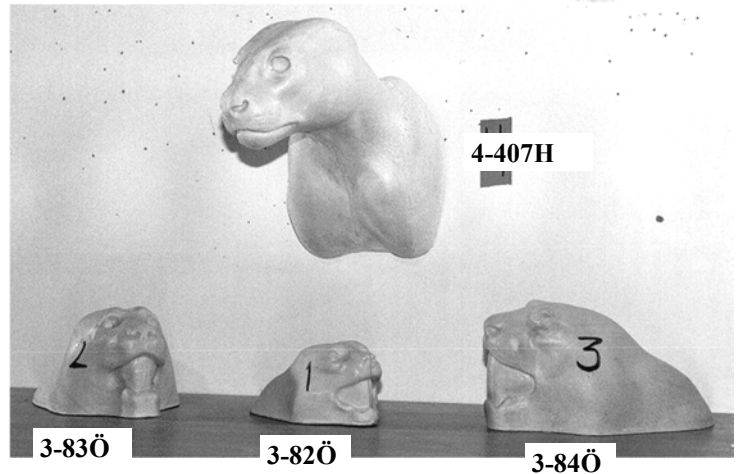

### Puma Mountain lion (Cougar) (Felis concolor)

	A	B	C	D	E	Ögon/Eye	Pris/Price
3-82Ö(1) Huvud för golv	4,5	14				24 mm	790
3-83Ö(2) Huvud för golv	5,5	19				24 mm	790
3-84Ö(3) Huvud för golv	7	22				26 mm	790
4-407H(4) Bog	8,5	22	43			26 mm	950

### Lion/Lejon - Tiger (Panthera leo - Panthera tigris)

3-49Ö Huvud golv	15	40				26 mm	950
3-85Ö(1) Huvud för golv	16	36				26 mm	950
3-86Ö(2) Huvud för golv	12	30				32 mm	950
3-87Ö(5) Huvud golv	13	31				32 mm	950
4-216V Bog	14,5	37	76			26 mm	1950
6-113H Gående	□ 9,5	23,5		115	72	24 mm	3900
6-114V Liggande	10	24		130	95	26 mm	3900
6-115H Stående	10	24		120	90	26 mm	3900
6-116H Liggande	13	32		150	110	26 mm	5100
6-117H Liggande	13	32		160	120	26 mm	6800
6-118V Stående	16	38		190	140	28 mm	7200
6-119H Stående	16	40		200	140	28 mm	7200
6-120H Stående	□ 12	30		142	90	26 mm	7200
6-121H Gående	6	19		97	64	20 mm	6100
6-122 Gående	11	30		160	105	26 mm	7200
6-123VÖ I språng	□ 12	35		195	136	26 mm	8200
6-289(4) Stående	14	38	90	200	147	26 mm	7200
13-3 Lejonsvans							490

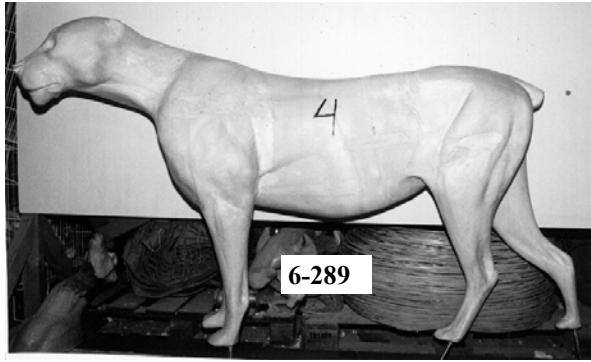

6-289



3-49Ö



3-87Ö

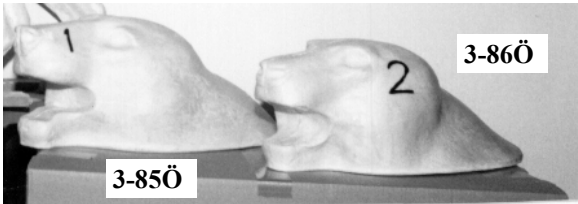

3-85Ö

3-86Ö

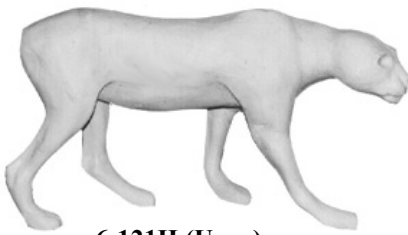

6-121H (Unge)



6-113H

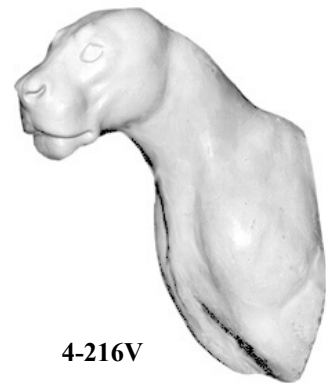

4-216V

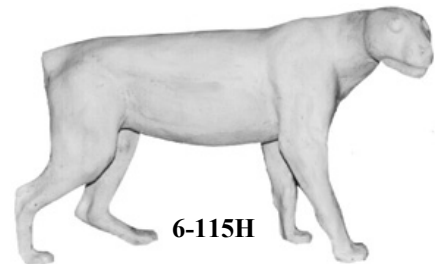

6-115H



6-120H

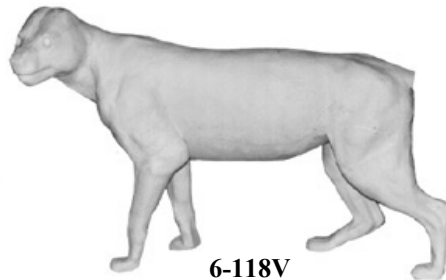

6-118V



6-114V

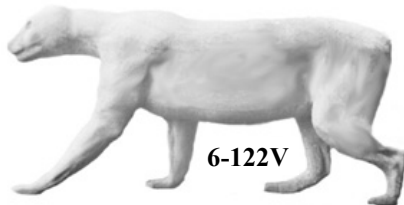

6-122V

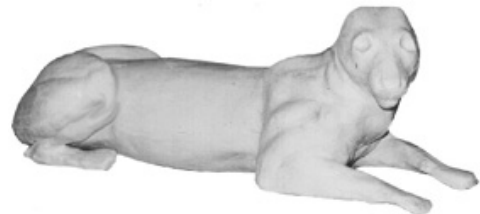

6-116H



6-117H

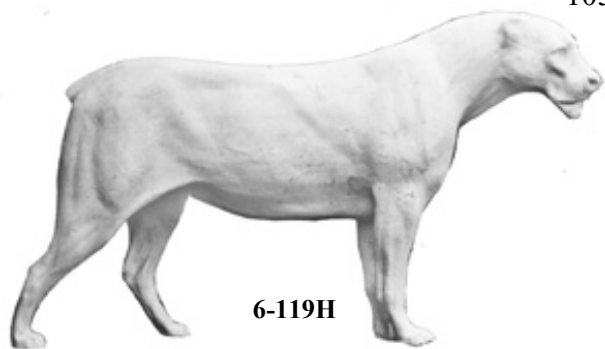

6-119H

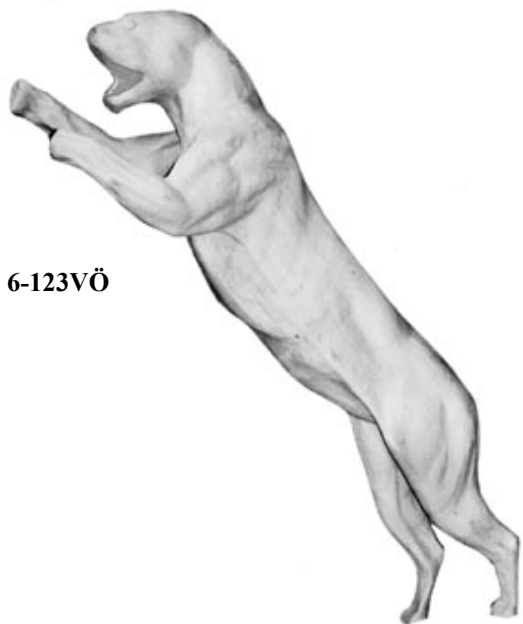

6-123VÖ

**Babian/Baboon/Savannbabian  
(Papio) (Pap o cyncephalus)**

3-88Ö(1)	Bog	13	21	44			16 mm	850
3-89Ö(2)	Bog	9,5	17	33			16 mm	850
6-46HÖ	Gående	11	22		88	61	16 mm	3200
6-47Ö	Gående	10	18		76	54	16 mm	3200

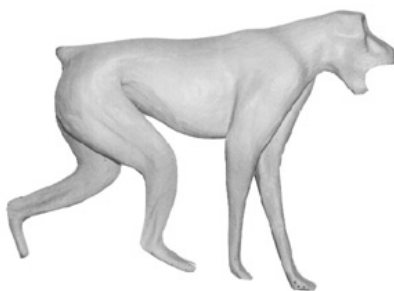
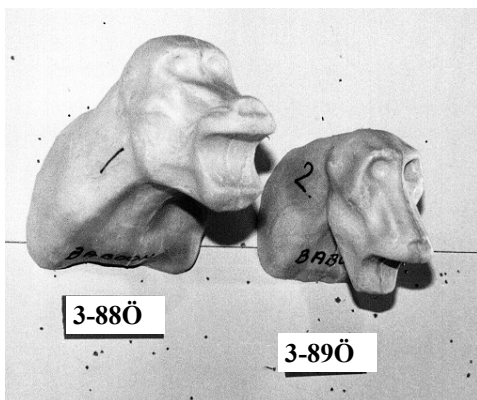

6-47Ö

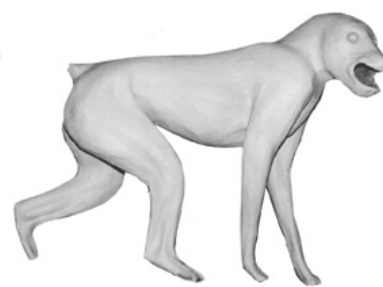

6-46HÖ



**Giraff**  
(*Giraffa Camelopardalis*)

4-177V Huvud hals 43 73 53 42 mm 3200



4-177V

**Kamel**  
(*Camelus Dromedarius*)

4-158 Huvud Hals 30 60 60 38 mm 2900



4-158



4-60

**Lama**  
(*Lama Glama*)

4-60 Huvud Hals 15 30 31,5 28 mm 900

## FÅGELKROPPAR/LINNUNRUHOT/BIRD MANEQUINS/VOGELKÖRPER

	Längd/Length/Länge	Bred/Wide Breite	Ögon/Eye	Pris/Price
1-52(73)	Huvud till kattuggla		18 mm	50
4-22	Orre huvud med hals 13	9	10 mm	65
4-23	Tjäder huvud med hals♂		14 mm	70
4-408(16)	Tjäder huvud & hals i spel		14 mm	60
4-409(17)	Tjäder huvud & hals i vila		14 mm	60
6-290(1)	Tjäder hel ♂ 32	17	14 mm	180
6-291(5)	Orre hel ♂ 20	10,5	10 mm	110
6-292(29)	Fasan hel 21	9	10 mm	110
6-293(76)	Dalripa hel 13,5 cm	8 cm	9 mm	95
7-1	Duvhök ♀ 17	7,8	14 mm	60
7-2	Kattuggla 11,5	5,5	18 mm	50
7-3	Ormvråk 15,5	7	14 mm	50
7-4	Orre 18	8,8	10 mm	65
7-5	Nötskrika 9	4,4	9 mm	50
7-6	Sparvhök ♂ 10,8	4,8	9-10 mm	50
7-7	Sparvhök ♂ 9,3	4,3	9-10 mm	50
7-8	MORKULLA 10,6	4,9	10 mm	50
7-9	SPARVUGGLA 6,2	3,2	7 mm	50
7-10	HORNUGGLA 10,2	5,2	13 mm	50
7-11	GRÖNGÖLING 9,8	4,5	8 mm	50
7-12	TJÄDER ♂ 26	11,5	14 mm	70
7-13	TJÄDER ♂ 28	13,5	14 mm	70
7-14	FISKMÅS 11,8	5,2	10 mm	50
7-15	KORP 15,5	8,6	11 mm	60
7-16	KORP 18,3	8,6	11 mm	60
7-17	FASAN ♂ 18,5	7,8	10 mm	60
7-18	RIPA 13,7	7,7	9 mm	60
7-19	VIGG 17,5	9,1	8 mm	60
7-20	EJDER 24,5	12,3	10 mm	65
7-21	STORLOM 33,5	11,7	12 mm	80
7-22	SMÅSKRAKE 20	10	9 mm	65
7-23	STJÄRTAND 18,52	9,2	8 mm	60
7-24	GRÅGÅS 27,5	14,3	12 mm	70
7-25	KATTUGGLA 11,3	7	18 mm	50
7-26	SPARVHÖK ♀ 11	5,1	9-10 mm	50
7-27	SPARVHÖK ♀ 12	5,5	9-10 mm	50
7-28	KATTUGGLA 12,1	7,1	18 mm	50
7-29	SKATA 10	5,6	8 mm	50
7-30	DUVHÖK ♀ 18	9	14 mm	60
7-31	EJDER 25	13,5	10 mm	70
7-32	ALFÅGEL 17,8	10	8 mm	60
7-33	KNIPA 17	8,8	9 mm	60
7-34	STORSKRAKE 24	11	10 mm	65
7-35	TAMDUVA 11,5	6,6	9 mm	50
7-36	JÄRPE 12,3	6,4	8 mm	50
7-37	SOTHÖNA 15,5	5,8	8 mm	65
7-38	KRÅKA 12	5,8	9 mm	60
7-39	GRÅTRUT 18	7,7	12 mm	60
7-40	ORRE 16	7,5	10 mm	60
7-41	SOTHÖNA 17,5	6,2	8 mm	60

## FÅGELKROPPAR/LINNUNRUHOT/BIRD MANEQUINS/VOGELKÖRPER

	Längd/Length/Länge	Bred/Wide Breite	Ögon/Eye	Pris/Price	
7-42	RÅKA	11,2	6	9 mm	50
7-43	TOFSVIPA	10,2	5,3	9 mm	50
7-44	TOFSVIPA	9,2	4,2	9 mm	50
7-45	SKRATTMÅS	1	4,4	8 mm	50
7-46	SIDENSVANS	7	3,7	6 mm	50
7-47	KAJA	10,5	5	9 mm	50
7-48	DOMHERRE	4,7	2,4	4 mm	50
7-49	HÖNA	20,5	8,2	10 mm	65
7-50	SPILLKRÅKA	12	5,5	9 mm	60
7-51	BECKASIN	9	3,7	6 mm	50
7-51	ENKELBECKASIN	9	3,7	6 mm	50
7-52	STRANDSKATA	12,5	5,5	9 mm	60
7-53	SKATA	9	4,5	8 mm	50
7-54	BJÖRKTRAST	7,6	3,8	6-7 mm	50
7-55	KOLTRAST	7,2	3,4	6-7 mm	50
7-56	STARE	7	3,3	6 mm	50
7-57	FISKTÄRNA	7,3	3,2	7 mm	50
7-58	TALGOXE	3,5	2,1	3 mm	50
7-59	BLÄMES	3,0	1,7	3 mm	50
7-60	KRICKA	12	5,2	6 mm	60
7-61	BLÄSAND	18,5	9,5	8 mm	60
7-62	HAVSTRUT	22,5	10,7	12 mm	65
7-63	PÄRLUGGLA	6,7	3,7	10 mm	50
7-64	GÖK	8	4,3	7 mm	50
7-65	KRÅKA	13,2	6,5	9 mm	60
7-66	STORSKRAKE	22,5	10,4	10 mm	65
7-67	RIPA	14,2	6,8	9 mm	60
7-68	SKÄGGDOPPING	21	8,5	8 mm	65
7-69	KORSNÄBB	5	3	5 mm	50
7-70	ALKEKUNG	8,8	3,8	6 mm	45
7-71	TRAST	6	3,5	6 mm	50
7-72	SMÅLOM	28	12	11 mm	80
7-75	GRÄSAND	18,0	9,0	8 mm	65
7-76	KNÖLSVAN	45	17	12 mm	110
7-77	JÄRPE	12	6	8 mm	50
7-78	RIPA	14	7	9 mm	60
7-79	RIPA MED HALS	14	7,5	9 mm	80
7-80(2)	Tjäder kropp ♂	25 cm	15 cm	14 mm	70
7-81	Storkrake	22	10	10 mm	65
7-82	Knölsvan	45	15	12 mm	110
7-83	Tjäder, höna ♀	20,5	10	12 mm	60
7-84	Duvhök ♂	14,5	6,2	13 mm	65
7-85	Trana	27	12,5	14 mm	70
7-86(3)	Tjäder kropp ♂	26 cm	14 cm	14 mm	70
7-87(4)	Tjäder kropp ♂	27 cm	14 cm	14 mm	70
7-88(6)	Orre kropp ♂	18 cm	11 cm	10 mm	65
7-89(7)	Duvhök hona	18 cm	8 cm	14 mm	60
7-90(8)	Duvhök hane	16 cm	8 cm	13 mm	60

## FÅGELKROPPAR/LINNUNRUHOT/BIRD MANEQUINS/VOGELKÖRPER

	Längd/Length/Länge	Bred/Wide Breite	Ögon/Eye	Pris/Price
7-91(9) Kattuggla hona	14 cm	7 cm	18 mm	50
7-92(10) Kattuggla hane	12,5 cm	6 cm	18 mm	50
7-93(11) Sparvhök hona	11 cm	5 cm	10 mm	50
7-94(12) Sparvhök hane	9 cm	4 cm	9 mm	50
7-95(13) Fjällvråk	16 cm	8 cm	14 mm	60
7-96(14) Ormvråk	15 cm	7 cm	14 mm	60
7-97(15) Tjäder höna ♀	20 cm	12 cm	12 mm	65
7-98(18) Korp hane	17 cm	8 cm	11 mm	65
7-99(19) Korp hona	18,5 cm	9 cm	11 mm	65
7-100(20) Kaja	10 cm	5 cm	9 mm	50
7-101(21) Skata	11 cm	5 cm	8 mm	50
7-102(22) Kråka	12,5 cm	7 cm	9 mm	50
7-103(23) Nötskrika	8 cm	4,5 cm	9 mm	50
7-104(24) Trast	7 cm	3,5 cm	6-7 mm	50
7-105(25) Järpe	12,5 cm	7 cm	8 mm	50
7-106(26) Morkulla	11 cm	4,5 cm	10 mm	50
7-107(27) Dalripa	15,5 cm	8 cm	9 mm	60
7-108(28) Fjällripa	13,5 cm	7 cm	8-9 mm	60
7-109(30) Fasan kropp	19 cm	9 cm	10 mm	65
7-110(31) Ringduva	13 cm	7 cm	9 mm	60
7-111(32) Sidsensvans	6 cm	3 cm	6 mm	50
7-112(33) Gräsparv	5 cm	2 cm	4 mm	50
7-113(34) Gröngöling	10 cm	5 cm	8 mm	50
7-114(35) Spillkråka	10,5 cm	5,5 cm	9 mm	50
7-115(36) Rapphöna	12 cm	6 cm	7 mm	50
7-116(37) Häger	23 cm	10 cm	14 mm	65
7-117(38) Drillsnäppa	6,5 cm	3 cm	5 mm	50
7-118(39) Kornknarr	9,5 cm	4 cm	6 mm	50
7-119(40) Tofsvipa	10 cm	4,5 cm	9 mm	50
7-120(41) Sångsvan	45 cm	18 cm	12 mm	110
7-121(42) Knölsvan	45 cm	14 cm	12 mm	110
7-122(43) Storlom	33 cm	13,5 cm	12 mm	80
7-123(44) Alfågel	17 cm	8 cm	8 mm	65
7-124(45) Ejder	26 cm	12 cm	10 mm	65
7-125(46) Havstrut	21 cm	9 cm	12 mm	65
7-126(47) Gråtrut	17,5 cm	8 cm	12 mm	60
7-127(48) Vigg	19,5 cm	9 cm	8 mm	60
7-128(49) Småskrak	21 cm	10 cm	9 mm	60
7-129(50) Storskarv	30 cm	14 cm	11 mm	70
7-130(51) Havssula	29 cm	14 cm	12 mm	70
7-131(52) Stormfågel	15,5 cm	6 cm	11 mm	60
7-132(53) Tretåig mås	12,5 cm	5,5 cm	8 mm	50
7-133(54) Sillgrissla	20 cm	8 cm	10 mm	60
7-134(55) Lunnefågel	14,5 cm	6 cm	7 mm	50
7-135(56) Alkekung	10,5 cm	4,5 cm	6 mm	50
7-136(57) Tordmule	16 cm	6 cm	10 mm	60
7-137(58a) Knipa ♂	18 cm	9 cm	9 mm	60
7-138(58b) Knipa ♀	16,5 cm	8 cm	9 mm	60
7-139(59) Gräsand	19 cm	9,5 cm	8 mm	65
7-140(60) Storskrake	25 cm	11,5 cm	10 mm	65

## FÅGELKROPPAR/LINNUNRUHOT/BIRD MANEQUINS/VOGELKÖRPER

	Längd/Length/Länge	Bred/Wide Breite	Ögon/Eye	Pris/Price
7-141(61) Sädgås	33 cm	16 cm	12 mm	80
7-142(62) Hornuggla	10,5 cm	5 cm	13 mm	50
7-143(63) Vaktel	8 cm	4 cm	5 mm	50
7-144(64) Domherre	4,5 cm	2,5 cm	4 mm	50
7-145(65) Fisktärna	10 cm	4 cm	7 mm	50
7-146(66) Strandskata	13 cm	6,5 cm	9 mm	50
7-147(67) Gravand	25 cm	12,5 cm	9 mm	65
7-148(68) Skäggdoping	19 cm	9 cm	8 mm	60
7-149(69) Kanadagås	41 cm	15,5 cm	12 mm	110
7-150(70) Kricka	12 cm	6 cm	6 mm	60
7-151(71) Sothöna	15 cm	8 cm	8 mm	65
7-152(72) Orre ♀	16 cm	9 cm	10 mm	65
7-153(82) Påfågel	25,5 cm	10 cm	??	70
7-154(74) Berguv ♂	20 cm	11 cm	24 mm	65
7-155(75) Berguv ♂	19 cm	10 cm	22 mm	65
7-156(77) Bläsand	17,5 cm	9,5 cm	8 mm	65
7-157(78) Morkulla	11 cm	5,5 cm	10 mm	50
7-158(79) Kattuggla	11 cm	6 cm	18 mm	50
7-159(80) Fasan ♀	17 cm	7,5 cm	9 mm	65
7-160(81) Fasan ♂	18 cm	8 cm	10 mm	65

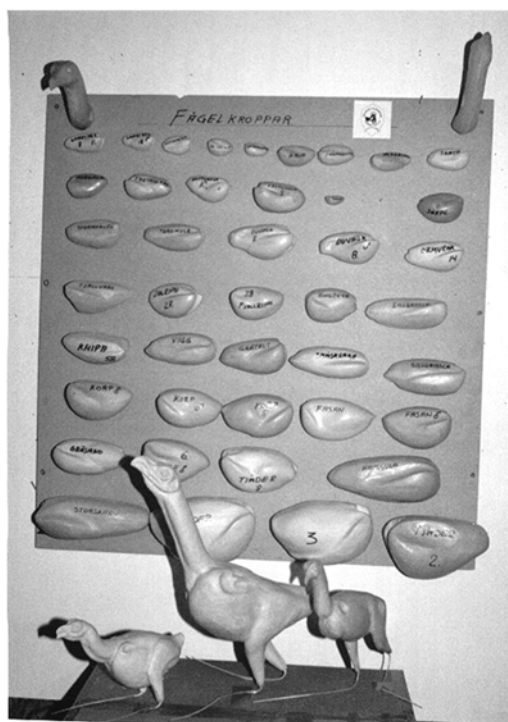
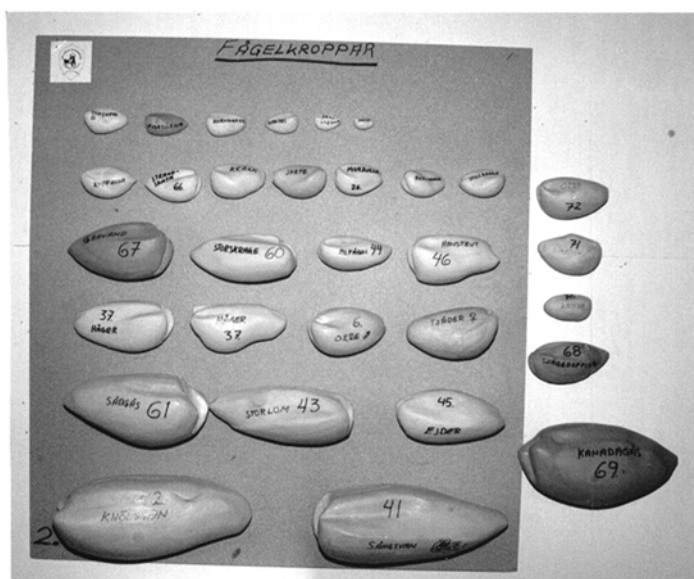

Art.Nr 4-23



Art.Nr 7-79



Art.Nr 7-30

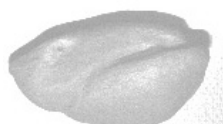

Fågelkroppar nr 78-82 är gjorda av konservator Peter Sunesen från Danmark. (Bilder kommer)

## FÅGELKROPPAR/LINNUNRUHOT/BIRD MANEQUINS/VOGELKÖRPER

	Norska	Danska	Finska	English	Frances	German
6-290(1)	Tiur Hel ♂	Tjur Hel	Metso Koko	Capercaillie (life size)	Grand Tétras	Auerhuhn
7-12,7-80(2)	- " -	- " -	- " -	- " -	- " -	- " -
7-13	- " -	- " -	- " -	- " -	- " -	- " -
4-23,7-86(3)	- " -	- " -	- " -	- " -	- " -	- " -
7-83,7-87(4)	- " -	- " -	- " -	- " -	- " -	- " -
4-22,6-291(5)	Orrfugl hel ♂	Urfugl hel	Terri Koko	Black Grouse (life size)	Tétras Lyre	Birkhuhn
7-4,7-40,7-88(6)	- " -	- " -	- " -	- " -	- " -	- " -
7-1, 7-89(7)	Hönsehauk ♀	Duehög	Kanakaukka	Goshawk	Autour des Palombes	Habicht
7-30	- " -	- " -	- " -	- " -	- " -	- " -
7-84,7-90(8)	- " - ♂	- " -	- " -	- " -	- " -	- " -
7-2, 7-91(9)	Kattugle ♀	Natugle	Lehtopöllö	Tawny Owl	Chouette Hulotte	Waldkauz
7-25,7-28,7-92(10)	- " - ♂	- " -	- " -	- " -	- " -	- " -
7-9,7-93(11)	Spurvehauk ♀	Spurvehög	Varpushaukka	Sparrow Hawk	Épervier d'Europe	Sperber
7-94(12)	- " - ♂	- " -	- " -	- " -	- " -	- " -
7-95(13)	Fjellvåk	Låddenbenet	Piekana	Rough-Legged Buzzard	Buse Pattue	Rauhfuß bussard
7-3,7-96(14)	Musvåk	Musvåge	Hiiirihajka	Buzzard	Buse Variable	Mausebussard
7-97(15)	Röy ♀	Tjurhöne	Kopplelo	Capercaillie	Grand Tetras	Auerhuhn
4-408(16)	- " - ♂	- " -	- " -	- " - (neck and head)	- " -	- " -
4-409(17)	- " - ♂	- " -	- " -	- " - (neck and head)	- " -	- " -
7-15,7-98(18)	Ramn ♀	Ravn	Korppi	Raven	Grand Corbeau	Kolkrahe
7-16,7-99(19)	- " - ♂	- " -	- " -	- " -	- " -	- " -
7-100(20)	Kaje	Allike	Naakka	Jackdaw	Choucas des Tours	Dohle
7-101(21)	Skjäere	Skade	Harakka	Magpie	Pie Bavarde	Elster
7-65,7-38	- " -	- " -	- " -	- " -	- " -	- " -
7-102(22)	Kråke	Krage	Varis	Hooded Crow	Cornueille Mantelee	Nebelkrähe
7-5,7-103(23)	Nötteskrike	Skovskade	Närhi	Jay	Geai des Chenes	Eichelhäher
7-54,7-104(24)	Trost	Solsort	Mustarastas	Fieldfare	Grive Litorne	Wacholderd rossel
7-36,7-77	- " -	- " -	- " -	- " -	- " -	- " -
7-105(25)	Jerpe	Hjerpe	Pyö	Hazel Hen	Gelinotte de Bois	Haselhuhn
7-8,7-73	- " -	- " -	- " -	- " -	- " -	- " -
7-106(26)	Rugde	Skovsneppe	Lehtokurppa	Woodcock	Becasse des Bois	Waldschnepfe
7-107(27)	Lirype	Dalrype	Riekko	Willow Grouse	Lagopède des Saules	Moorsch- neehuhn
7-18,7-78	- " -	- " -	- " -	- " -	- " -	- " -
7-108(28)	Fjellrype	Fjeldrype	Kiiruna	Ptarmigan	Lagopédes des Alpes	Alpenschn- neehuhn
7-79,7-67	- " -	- " -	- " -	- " -	- " -	- " -
6-292(29)	Fasan hel	Fasan hel	Fasaani koko	Pheasant (life size)	Faisan de Chasse	Fasan
7-17,7-74	- " -	- " -	- " -	- " -	- " -	- " -
7-109(30)	- " - ♂	- " -	- " -	- " -	- " -	- " -
7-110(31)	Ringdue	Ringdue	Sepelkyyhky	Wood Pigeon	Pigeon Ramier	Ringeltaube
7-46,7-111(32)	Sidesvans	Silkehale	Tilhi	Waxwing	Jaseur Boreal	Seidenschwanz
7-112(33)	Gråspurv	Gråspurv	Varpunen	House Sparrow	Moineau Domestique	Haussperling
7-11,7-113(34)	Grönspett	Grönspätte	Vihertikka	Green Woodpecker	Pic Vert	Grünspecht
7-50,7-114(35)	Svartspett	Sortspätte	Palokarki	Black Woodpecker	Pic Noir	Schwarzspecht
7-115(36)	Rappenhöne	Agerhöne	Peltorpyy	Partridge	Perdrix Grise	Rebhuhn
7-116(37)	Hegre	Fiskehejre	Harmaahaikara	Heron	Héron Candré	Fischreiher
7-117(38)	Strandsnipe	Mudderklire	Rantasipi	Common Sandpiper	Chevalier Guiunette	Flussuferläufer
7-118(39)	Åkerrikse	Engsnarre	Ruisrääckä	Corncrake	Râle de Genêts	Wachtelkönig
7-43,7-44	- " -	- " -	- " -	- " -	- " -	- " -
7-119(40)	Vipe	Vibe	Töyhtöhyppä	Lapwing	Vanneau Huppé	Kiebitz
7-120(41)	Sangsvane	Sangsvane	Joutsen	Whooper Swan	Cygne Sauvage	Singschwan
7-76,7-82	- " -	- " -	- " -	- " -	- " -	- " -
7-121(42)	Svane	Knopsvane	Kyhmyjoutsen	Mute Swan	Cygne Tuberculé	Höckerschwan
7-21,7-122(43)	Storlom	Sortestrubet lom	Kuikka	Black Throated Diver	Plongeon Arctique	Prachtttaucher
7-32,7-123(44)	Havelle	Havlit	Alli	Long-Tailed-Duck	Harelde de Miquelon	Eisente
7-20,7-31	- " -	- " -	- " -	- " -	- " -	- " -
7-124(45)	Erfugl	Ederfugl	Haahka	Eider	Eider á Duvet	Eiderente
7-62,7-125(46)	Svartbak	Svartbag	Merilekki	Great Black Backed Gull	Goéland Marin	Mantelmöwe
7-39,7-126(47)	Gråmåke	Sölvmåke	Harmaalekki	Herring Gull	Goéland Argenté	Silbermöwe
7-19,7-127(48)	Toppand	Trolland	Tukkasetka	Tufted Duck	Fuligule Morillon	Reiherente

## FÅGELKROPPAR/LINNUNRUHOT/BIRD MANEQUINS/VOGELKÖRPER

	Norska	Danska	Finska	English	Frances	German
7-22,7-128(49)	Siland	Toppet skallesluger	Tukkaoskelo	Red-Breasted Merganser	Harle Huppé	Mittelsäger
7-129(50)	Storskarv	Storskarv	Merimetso	Cormorant	Grand Cormoran	Kormoran
7-130(51)	Havsule	Sule	Suula	Gannet	Fou de Bassan	Basstölpel
7-131(52)	Havhest	Mallemuk	Myrkskylintu	Fulmar	Petrel Glacial	Eissturmvogel
7-132(53)	Krykkje	Ride	Pikkukajava	Kittiwake	Mouette Tridactyle	Dreizehenmöwe
7-133(54)	Lomvi	Lomvie	Etelänkiisla	Guillemot	Guillemot de Troil	Trottellumme
7-134(55)	Lunde	Lunde	Lunni	Puffin	Macareux Moine	Papageitaucher
7-70,7-135(56)	Alkekonge	Sökonge	Jääkyyhky	Little Auk	Mergule Nain	Krabbentaucher
7-136(57)	Alke	Alk	Ruokki	Razorbill	Petit Pingouin	Tordalk
7-137,138(58)	Kvinand	Hvinand	Teikkä	Golden eye	Garrot á oeil dór	Schellente
7-75,7-139(59)	Stokkand	Gråand	Heinäorsa	Mallard	Cahard Colvert	Stockente
7-34,7-66						
7-81,7-140(60)	Laksand	Stor skalle sluger	Isokoskelo	Goosander	Harle Bièvre	Ganssäger
7-141(61)	Sädgås	Sädgås	Mettsähanhi	Bean Gosse	Oie des Moissons	Saatgans
7-10,7-142(62)	Hornugle	Skovhornugle	Sarvipöllö	Long-eared Owl	Hibou Moyen-Duc	Waldohreule
7-143(63)	Vaktel	Vagtel	Viiriäinen	Quail	Caille des Bles	Wachtel
7-48,7-144(64)	Dompap	Dompap	Punatulkku	Bullfinch	Bouvreuil Pivoine	Gimpel
7-57,7-145(65)	Makrellterne	Fjordterne	Kalatiira	Common tern	Sterne Pierregarin	Flusseeschwalbe
7-52,7-146(66)	Tjeld	Strandskade	Meriharakka	Oystercatcher	Huitrier Pie	Austernfischer
7-147(67)	Gravand	Gravand	Ristosorsa	Shel Duck	Tadorne de Belon	Brandente
7-68,7-148(68)	Toppdykker	Toppdykker	Silkkiuikku	Great Crested Grebe	Grébe Huppé	Haubentaucher
7-149(69)	Canadagås	Kanadagås	Kanadanhanni	Canada Goose	Bernache du Canada	Kanadagans
7-60,7-150(70)	Krikkand	Krikand	Tavi	Teal	Sarcelle D'Hiver	Kriekente
7-37,7-41,						
7-151(71)	Sothöne	Blishöne	Nokikana	Coot	Foulque Macruule	Blässhuhn
7-152(72)	Orrfugle ♀	Urfugl	Teeri	Black Grouse	Tétras Lyre	Birkhuhn
1-52(73)	Kattugle huvud	Natugle huvud	Lehtopöllö huvud	Tawny Owl (head)	Hulotte Chat-Huant	Waldkauz
7-154(74)	Hubro ♀	Stor hornugle	Huuhkaja	Eagle Owl	Hibou Grand-Duc	Uhu
7-155(75)	- " - ♂	- " -	- " -	- " -	- " -	- " -
6-293(76)	Lirype hel	Dalrype hel	Riekko el metsäkana	Willow Grouse (life size)	Lagopède des Saules	Moorschneehuhn
7-61,7-156(77)	Brunnakke	Pibeand	Haapana	Wigeon	Canard Siffleur	Pfeifente
7-59	Blåmeis	Blåmeise	Sinitainen	Blue Tit	Mésange Bleue	Blaumeise
7-35	Klippedue	Klippedue	Kesykyyhky	Wood Pigeon	Pigeon Ramier	Ringeltaube
7-51	Enkeltbekkasin	Dobbeltbekkasin	Taiuaanuohi	Snipe	Bécassine Des Marais	Bekassine
7-14	Fiskmåke	Stormmåge	Kalalokki	Common Gull	Goeland Cendré	Sturmmöwe
7-24	Grågås	Grågås	Merihanhi	Grey Lag Goose	Oie Cendrée	Graugans
7-64	Gauk	Gök	Käki	Cockoo	Coulou Gris	Kuckuck
7-47	Kaje	Alike	Naakka	Jackdawn	Choulas Des Tours	Dohle
7-33	Kvinand	Avinand	Teikkä	Golden Eye	Carrot á Oeil Dór	Schellente
7-55	Svarttrost	Solsort	Mustarastas	Black Bird	Merle Noir	Amsel
7-69	Furukorsnebb	Storkorsnäb	Isokäpylintu kreuzschnabel	Parrot Crossbil	Belloisé Perroquet	Kiefern-
7-63	Perleugle	Perleugle	Helmipöllö	Tengmalm's Owl	Chouette De Tengmalm	Rauhfußkauz
7-42	Kornkråke	Råge	Mustavaris	Rook	Corbeau Freux	Satkråhe
7-29	Skjäre	Skade	Harakka	Magpie	Pie Buarde	Elster
7-53	- " -	- " -	- " -	- " -	- " -	- " -
7-45	Hettemåke	Hattemåge	Naurulokki	Black-Headed-Gull	Mouette Rieuse	Lachmöwe
7-6	Spurvehauk ♂	Spurvehög	Varpushaukka	Sparrow Hawk	Épervier D'Europé	Sperber
7-7	- " -	- " -	- " -	- " -	- " -	- " -
7-26	- " -	- " -	- " -	- " -	- " -	- " -
7-27	- " -	- " -	- " -	- " -	- " -	- " -
7-56	Stär	Stär	Kottarainen	Starling	Etourneau Sansonnet	Star
7-23	Stjertand	Spidsand	Jouhisorsa	Pintail	Canard Pilet	Spießente
7-72	Smålom	Rödstrubet Lom	Kaakkuri	Red Throated Diver	Plongeon Catmarin	Sterntaucher
7-58	Kjöttmeis	Musvit	Talitiainen	Great Tit	Mésange Charbonnière	Kohlmeise
7-35	Klippedue	Klippedue	Kesykyyhky	Rock Dove	Pigeon Biset	Felsen Taube
7-71	Trost	Solsort	Mustarastas	Fieldfare	Grive Litorne	Wacholder Drossel

## STENAR FÖR VÄGG/KIVET/STONES FOR WALL/STEINE

	Höjd/Height/Höhe	Bredd/Wide/Breite	Djup/Deep/Tief	Pris/Hinta/Price/Preis
14-27(1)	38 cm	52 cm	22 cm	380
14-28(2)	19 cm	26 cm	10 cm	235
14-37(3)	36 cm	68 cm	23 cm	445
14-38(6)	43 cm	74 cm	24 cm	445
14-39(7)	48 cm	54 cm	31 cm	445
14-41(8)	32 cm	94 cm	52 cm	1040
14-42(9)	26 cm	35 cm	14 cm	315
14-43(10)	60 cm	75 cm	37 cm	780





## STENAR/KIVET/STONES/STEINE

	Höjd/Height/Höhe	Bredd/Wide/Breite	Pris/Hinta/Price/Preis
14-44(1) Vadarsten	6 cm	24 x 21 cm	100
14-45(2) Klippa	20 cm	12 x 12 cm	100
14-46(3) För rävm och grävling	10 cm	64 x 40 cm	295
14-47(4) För vägg 3 hyllor	65 x 50 cm		320
14-48(5) För vägg 1 hylla	40 x 35 cm		180
14-49(6) För vägg 1 hylla	□ 38 x 28 cm		180
14-50(7) För smådjur	□ 5 cm	15 x 12 cm	100
14-51(8) Stubbe	23 cm	12 cm	245
14-52(9) Stubbe	12 cm	5 cm	130
14-55(12) Sten till grävling no: 12			145
14-56(13) Sten för fågel	11 cm	19 cm	125
14-57(14) För vägg	35 cm	90 cm	djup 42 cm 1085

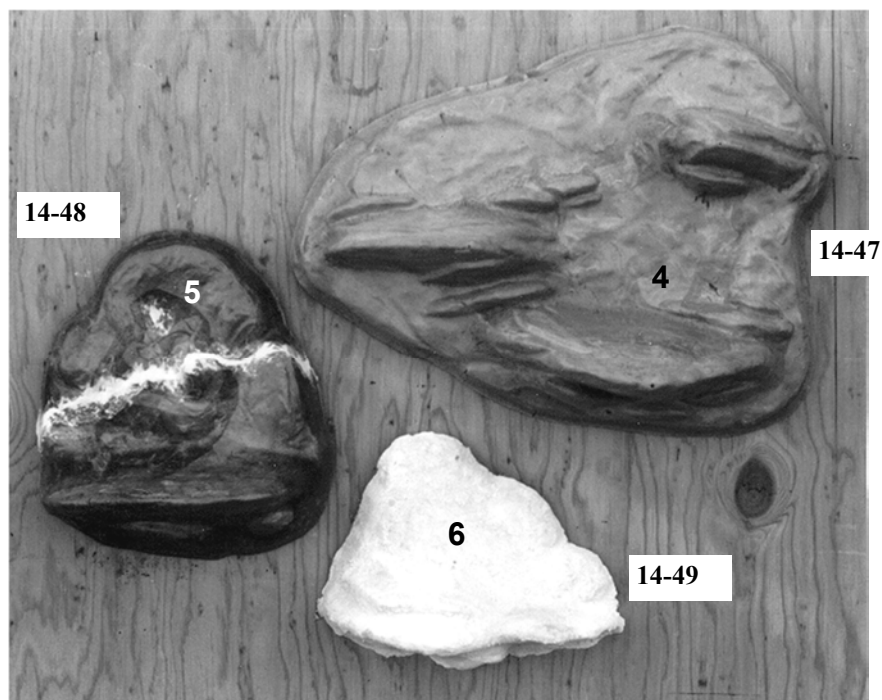
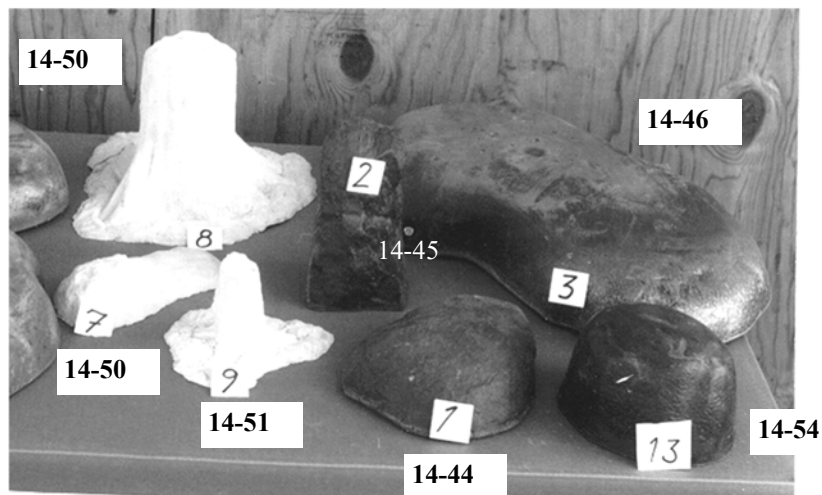

Konstgjorda färdigmålade stenar, så naturtrogna att du har problem att skilja dom från en äkta. Tillverkade av tungt Polyuretanskum.  
 Fertig gemahlte steine.  
 Ready coloured bases.

	Längd/Length/Länge	Bredd/Wide/Breite	Höjd/Height/Höhe	Pris/Hinta/Price/Preis
15-8(9)	340 mm	210 mm	50 mm	250,-
15-9(1)	235 mm	145 mm	55 mm	320,-
15-10(2)	445 mm	340 mm	90 mm	240,-
15-28(3)	255 mm	200 mm	100 mm	300,-
15-30(4)	300 mm	290 mm	120 mm	690,-
15-31(5)	☐ 680 mm	400 mm	150 mm	260,-
15-32(6)	380 mm	210 mm	80 mm	220,-
15-33(7)	220 mm	120 mm	60 mm	220,-
15-34(8)	220 mm	135 mm	65 mm	220,-
15-35(10)	260 mm	165 mm	90 mm	220,-
15-36(11)	290 mm	100 mm	30 mm	220,-
15-37(12)	☐ 160 mm	100 mm	190 mm	220,-
15-38(13)	☐ 230 mm	130 mm	160 mm	590,-
15-39(14)	☐ 470 mm	310 mm	260 mm	590,-
15-41(15)	360 mm	270 mm	70 mm	240,-
15-42(16)	☐ 230 mm	140 mm	55 mm	260,-
15-43(17)	300 mm	200 mm	70 mm	565,-
15-44(18)	10 st småstenar olika storlekar			

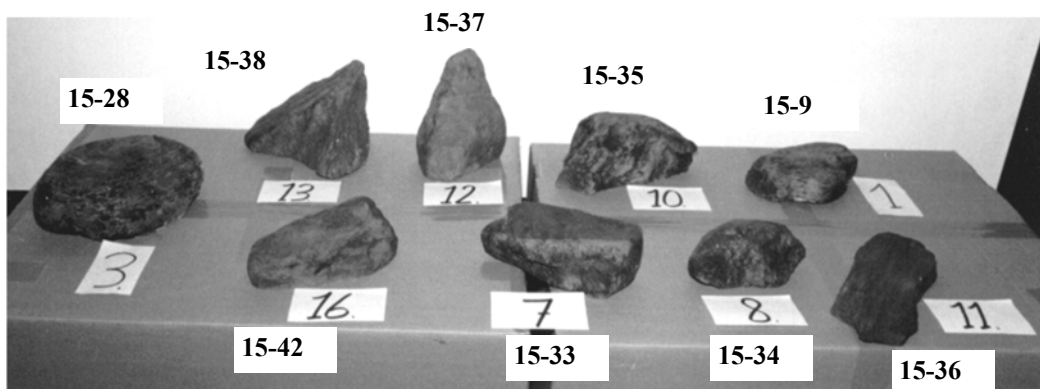
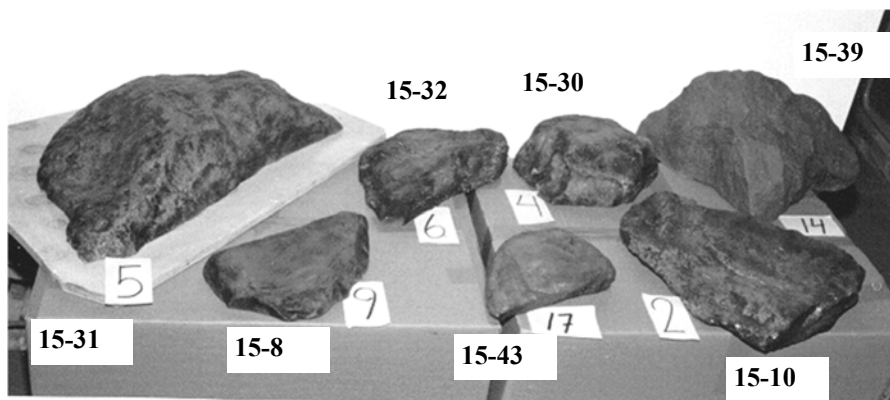

**STENAR/MONTERINGUNDERLAG  
KIVET/TÄYTTÖALUSTA, STEINE, STONES**

Gjutna i phur med träskiva i botten. Markunderlag, vissa med stenmönster ingjutet.  
Foamplastic moulded, some with stone pattern. Base-slab of wood.

	Längd/Length/Länge	Bredd/Wide/Breite	Höjd/Height/Höhe	Pris/Price	
OMÅLADE (unpainted, ungemahlte)					
14-1	Monteringsunderlag	69	28,5	4,5	195
14-2	Monteringsunderlag	47	25	10	145
14-3	Monteringsunderlag	24,5	22	8	120
14-4	Monteringsunderlag	21,5	18	5,5	120
14-5	Monteringsunderlag	14,5	12,5	4,5	110
14-6	Monteringsunderlag	15	12	4	110
14-7	Monteringsunderlag	14,5	11	7,5	110
14-8	Monteringsunderlag	11	8	2,5	95
14-9	Monteringsunderlag	10	8	3,3	95
14-10	Monteringsunderlag	8	7	2,5	95
14-11	Sten	10	7	3	95
14-12	Sten	13	9,5	2	110
14-14	Sten	45	25	19	180
14-15	Sten	13,5	11	2,5	110
14-16	Sten Vessla	20	8	3	110
14-17	Sten Hermelin	23	8	3,5	110
14-18	Sten	21	18	4	110
14-19	Sten Mink	36	12	4,5	120
14-20	Sten Mink, vägg(wall)	46	23	19	180
14-21	Sten	38	39	4	145
14-22	Sten	52	49	5	145
14-23	Sten	24	16	3	110
14-24	Sten Räv, grävling	70	25	14	350
14-25	Sten Väg (wall)	56	53	33	390
14-26	Sten	23	15	3	120
14-29	Monteringsunderlag	62	40	17	280
14-30	Monteringsunderlag	11	13,5		160
14-31	Monteringsunderlag	13,5	16,5		145
14-32	Monteringsunderlag	14,5	18,5		160
14-33	Monteringsunderlag	17	22		190
14-35	Monteringsunderlag	22	28		190
14-36	Monteringsunderlag	28	34		210
14-40	Sten	13	9,5		110



14-11

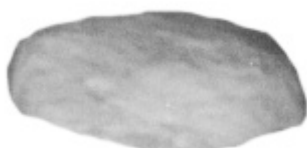

14-12



14-14



14-14



14-15

Gjutna i phur med träskiva i botten. Markunderlag, vissa med stensmönster ingjutet.  
Foamplastic moulded, some with stone pattern. Base-slab of wood.

	Längd/Length/Länge	Bredd/Wide/Breite	Höjd/Height/Höhe	Pris/Price	
GRUNDFÄRGÅDE (Basic coloured, grundgefärbte)					
15-1	Monteringsunderlag	69	28,5	4,5	245
15-2	Monteringsunderlag	47	25	10	210
15-3	Monteringsunderlag	24	22	8	180
15-4	Monteringsunderlag	21,5	18	5,5	165
15-5	Monteringsunderlag	14,5	12,5	4,5	160
15-6	Monteringsunderlag	15	12	4	160
15-7	Monteringsunderlag	14,5	11	7,5	160
15-11	Sten	10	7	3	140
15-12	Sten	13	9,5	2	160
15-14	Sten	45	25	19	255
15-15	Sten	13,5	11	2,5	160
15-16	Sten Vessla	20	8	3	160
15-17	Sten Hermelin	23	8	3,5	160
15-18	Sten	21	18	4	180
15-19	Sten Mink	36	12	4,5	140
15-20	Sten Mink, vägg (wall)	46	23	19	245
15-21	Sten	38	39	4	210
15-22	Sten	52	49	5	275
15-23	Sten	24	16	3	145
15-24	Sten Räv, grävling	70	25	14	460
15-25	Sten Vagg (wall)	56	53	33	460
15-26	Sten	23	15	3	145
15-27	Stor stubbe	45	38	28	460
15-29	Monteringsunderlag	62	40	17	370
15-40	Sten	13	11,5	9,5	95

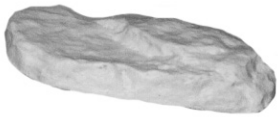

14-16



14-17



14-18

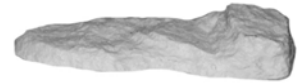

14-19



14-20



14-20



14-21



14-22



14-23

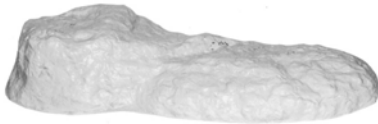

14-24

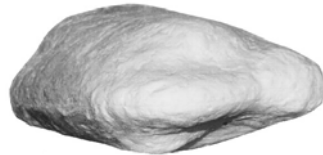

14-25



14-26



14-30  
14-31  
14-32  
14-33  
14-35  
14-36

6 st stenar för vägg finns i olika storlekar bild kommer.

### MONTERINGSUNDERLAG



14-7



14-8



14-10



14-9

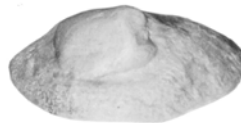

14-3

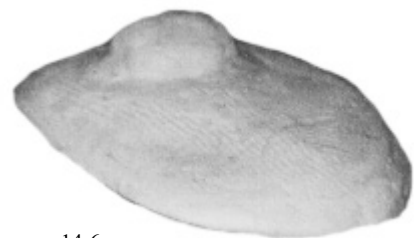

14-6

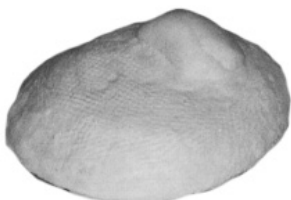

14-5

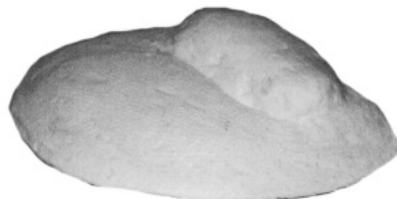

14-4

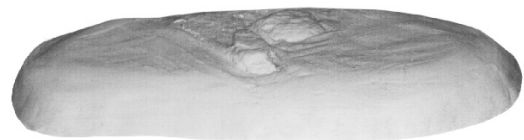

14-1



14-2

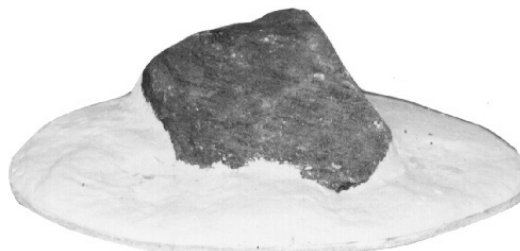

15-29



15-27

## TROFESKÖLDAR/KILVET/HUNTINGSHIELDS/TROPHÄENSCHILDER

Trofesköldar i betsat eller naturellt utförande, lackade.

### Älg/Hirvi/Moose/Elch

För hornmontering

	mm	pris
18-56(1)	500 x 300	290,-
18-57(2)	450 x 260	290,-
18-58(5)	500 x 290	290,-
18-59(6)	380 x 260	290,-
18-60(7a)	500 x 300	290,-
18-61(7b)	460 x 280	290,-
18-62(7c)	440 x 270	290,-
18-63(8)	440 x 300	290,-
18-64(9)	500 x 190	290,-
18-65(10)	485 x 295	290,-
18-66(13)	500 x 320	290,-

### Ren - Hjort/Poro - Peura/ Deer - Reindeer/Hirsch - Ren

För hornmontering

	mm	pris
18-67(1)	370 x 255	220,-
18-68(5)	295 x 165	190,-
18-69(8)	330 x 190	190,-
18-70(9)	335 x 195	190,-
18-71(10)	200 x 165	190,-
18-82	Kontinental	290,-

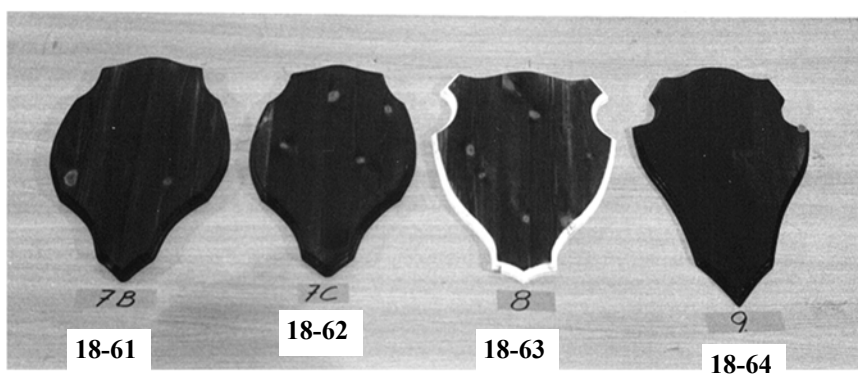
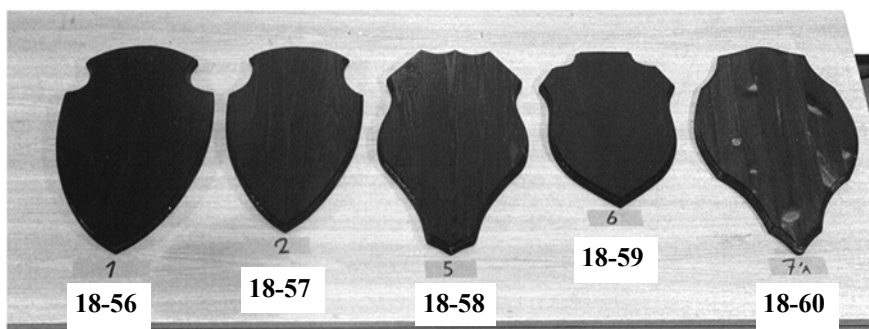
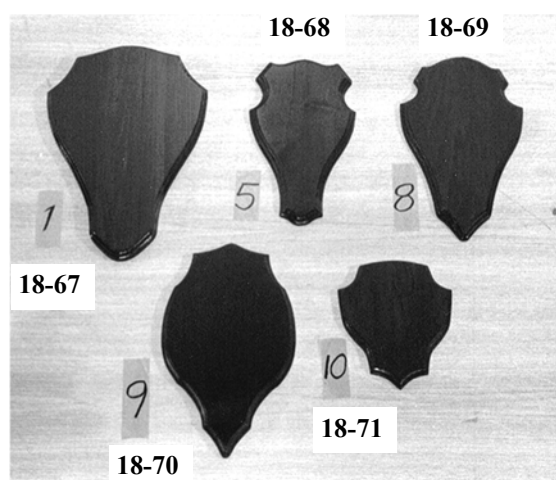
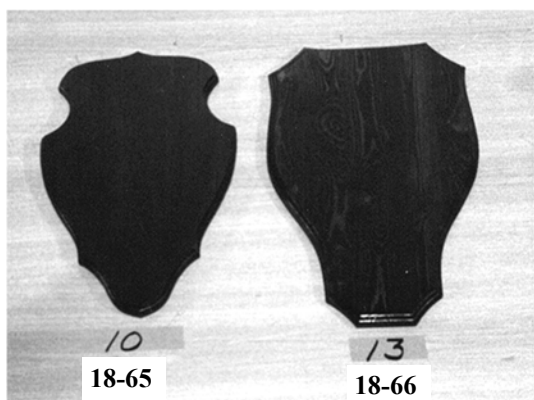

**Rådjur/Kauris/Roedeer/Reh**  
**För hornmontering**

	mm	pris
18-1(1)	220 x 130	95,-
18-2(2)	220 x 130	95,-
18-3(4)	230 x 140	95,-
18-4(5)	220 x 160	95,-
18-5(6)	220 x 130	95,-
18-6(8)	210 x 130	95,-
18-7(9a)	205 x 135	95,-
18-8(9b)	190 x 125	95,-
18-9(10)	150 x 120	95,-
18-10(11)	200 x 120	95,-
18-11(12)	240 x 185	95,-
18-12(15)	220 x 125	95,-
18-13(19)	270 x 160 x 130	290,- (Mufflon)

**Fågelplattor/Lintukilvet**  
**Birdbases/Vögelplatten**

	mm	pris
18-14(1)	200 x 200	80,-
18-15(2)	150 x 150	70,-
18-16(3)	120 x 120	60,-
18-17(4)	100 x 100	60,-
18-18(5)	80 x 80	55,-
18-19(6)	250 x 50	50,-
18-20(7)	230 x 35	50,-

Fågelplattor i andra storlekar  
tillverkas efter kundens önskemål

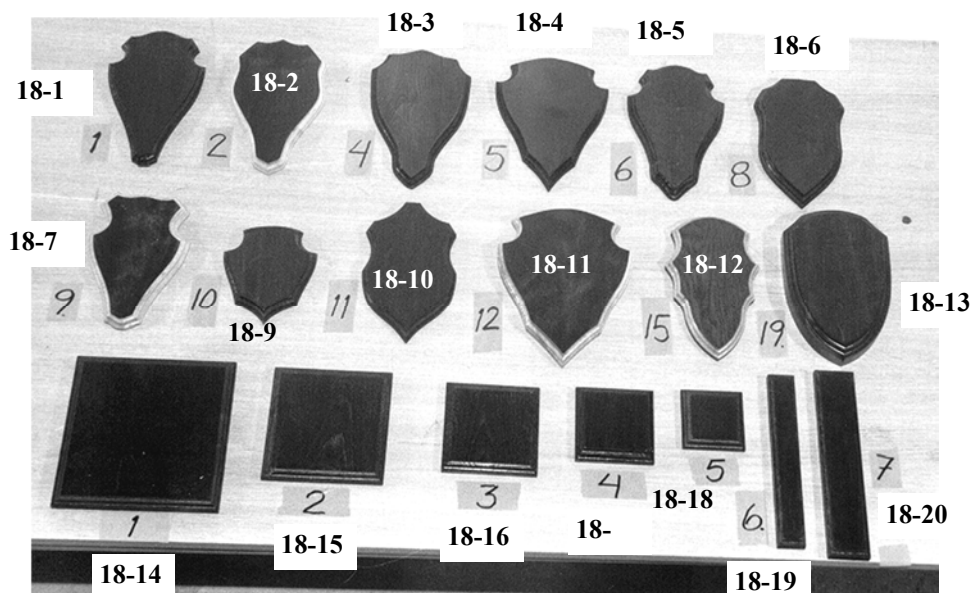
**Vildsvinssköldar/Willisikakilvet**  
**Wild-boar panels/Wildschwein schilder**

	mm	pris
18-22(1)	130 Ø	80,-
18-23(2)	160 Ø	85,-
18-21(3)	190 Ø	95,-
18-24(4)	205 x 205	130,-
18-25(5)	225 x 225	150,-
18-26(6)	305 x 290	150,-
18-28	Eklöv till vildsvinsbetar	25,-

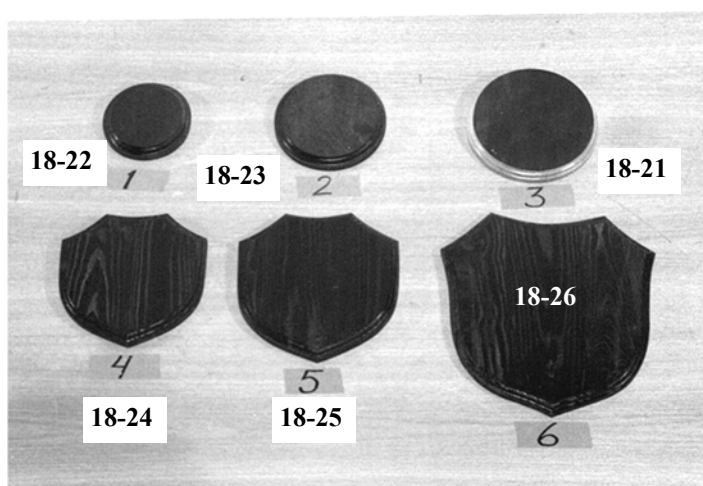



### Halssköldar/Kaulakilvet/Neck-Shilds/Hals-schilder

#### Älg/Hirvi/Moose/Elch

	mm	pris
18-27(1)	730 x 380	500,-
18-29(2)	600 x 350	500,-

#### Kronhjort/Saksanhirvi Reed-deer/Rothirsch

	mm	pris
18-30(3)	450 x 345	350,-
18-31(4)	450 x 300	350,-

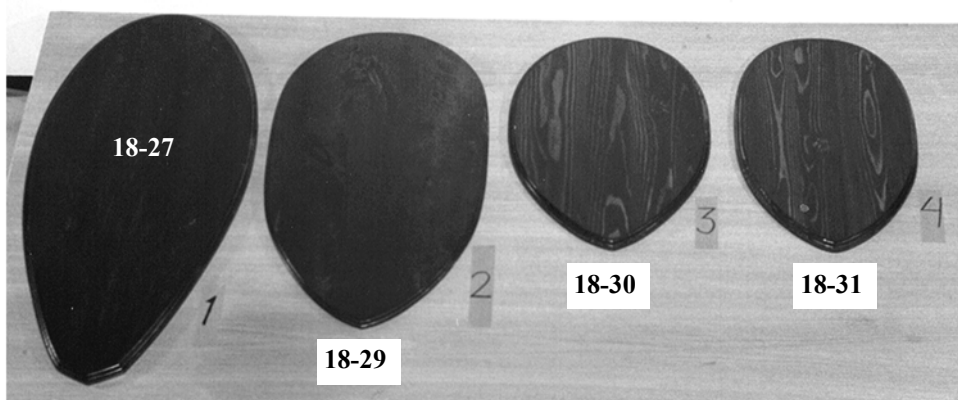

#### Ren/Poro/Reindeer/Ren

18-32(5)	420 x 360	350,-
----------	-----------	-------

#### Dovhjort/Kuusipeura Fallow-deer/Damhirsch

18-33(6)	365 x 255	250,-
----------	-----------	-------

#### Vitsvanshjort/Valkohäntäpeura Whitetailed-deer/Weissvedelhirsch

18-34(7)	380 x 310	300,-
----------	-----------	-------

#### Får/Lammas/Shiip/Schaaf

18-35(8)	335 x 260	250,-
----------	-----------	-------

#### Rådjur/Metsäkauris Roe-deer/Reh

18-36(9)	260 x 185	200,-
18-37(10)	240 x 170	200,-



18-89



18-88

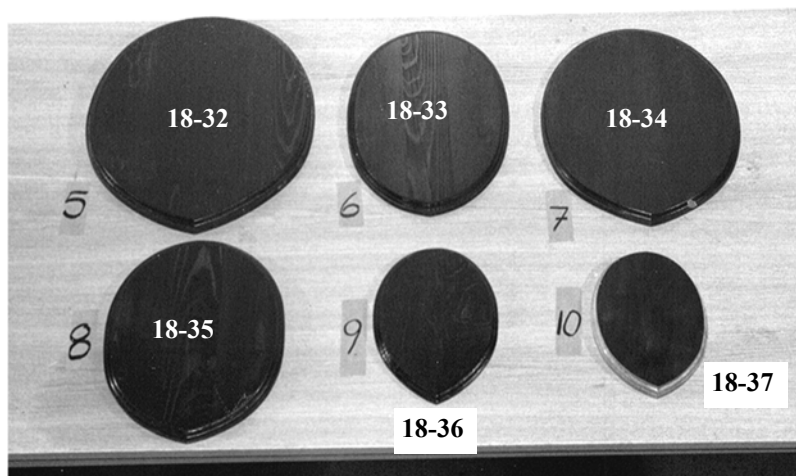



### Bogsköldar/Lapakilvet/Shoulder-panels/Schulter-schilder

#### Älg/Hirvi/Moose/Elch

	mm	pris
18-39(2)	700 x 500	600,-

#### Kronhjort/Saksanhirvi Reed-deer/Rothirsch

	mm	pris
18-40(3)	530 x 430	400,-
18-41(14)	615 x 480	450,- (till nr 9)

#### Vitsvanshjort/Valkohäntäpeura Whitetailed-deer/Weissvedelhirsch

18-42(4)	550 x 415	400,-
----------	-----------	-------

#### Ren/Poro/Reindeer/Ren

18-43(9)	550 x 415	400,-
----------	-----------	-------

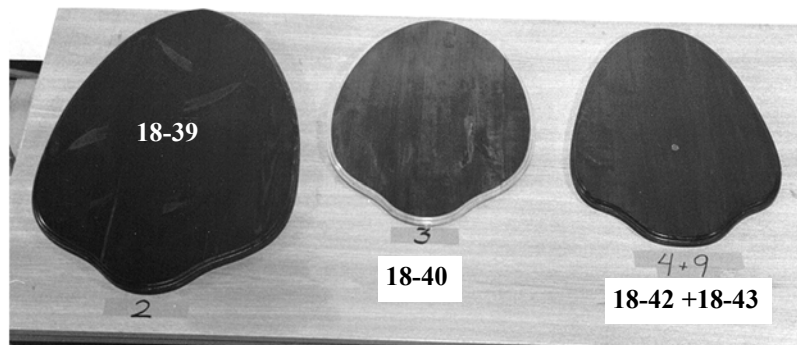

#### Dovhjort/Kuusipeura Fallow-deer/Damhirsch

18-44(5)	460 x 385	400,-
18-45(6)	415 x 310	400,-

#### Får/Lammas/Sheep/Schaaf

18-46(7)	480 x 340	4000,-
----------	-----------	--------

#### Mufflon/Mufloni/Mufflon/Muflon

18-47(8)	460 x 385	4000,-
----------	-----------	--------

#### Rådjur/Metsäkauris/Roe-deer/Reh

18-48(10)	335 x 255	300,-
18-49(11)	345 x 235	300,-
18-50(12)	300 x 210	300,-
18-51(13)	300 x 235	300,-

#### Räv/Ketty/Redfox/Rot-Fuchs

18-52(19)	270 x 250	300,-
18-53(20)	240 x 220	300,-

#### Vildsvin/Wild boar

18-54(5)	460 x 385	400,-
18-55(15)	600 x 430	450,- (till nr 6)

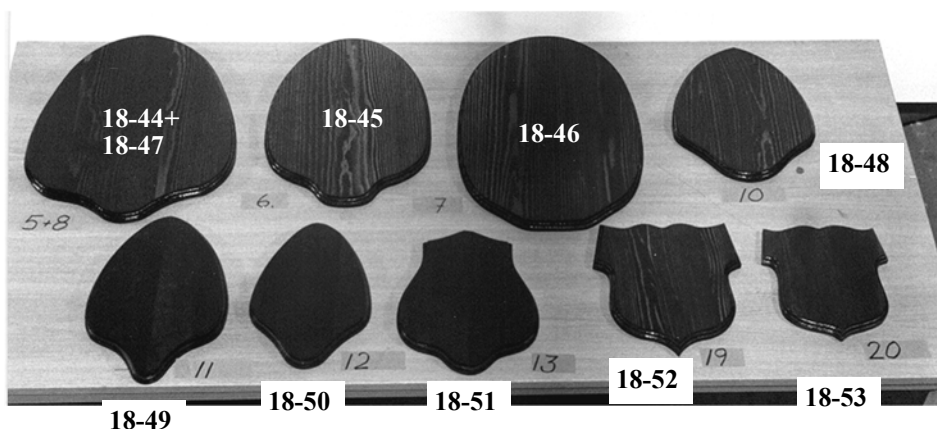

### Käksköldar/Leukakilvet/Jaw panels/Gebisse schilder

#### Älg/Hirvi/Moose/Elch

	mm	pris
18-72(1)	630 x 320	300,-
18-73(2)	580 x 320	300,-

#### Dovhjort/Kuusipeura Fallow-deer/Damhirsch

18-75(4)	305 x 155	200,-
18-76(5)	280 x 155	200,-
18-77(6)	325 x 300	200,-

#### Rådjur/Mätsäkauris Roedeer/Reh

18-79(9)	230 x 145	150,-
18-80(10)	300 x 235	200,-

#### Kronhjort/Saksanhirvi Red deer/Rothirsch

	mm	pris
18-74(3)	425 x 203	250,-

#### Ren/Poro/Reindeer/Ren

18-78(7)	370 x 180	250,-
----------	-----------	-------

#### Vitsvanshjort/Valkohäntäpeura Whitetailed-deer/Weisswedelhirsch

18-81(8)	330 x 180	200,-
----------	-----------	-------

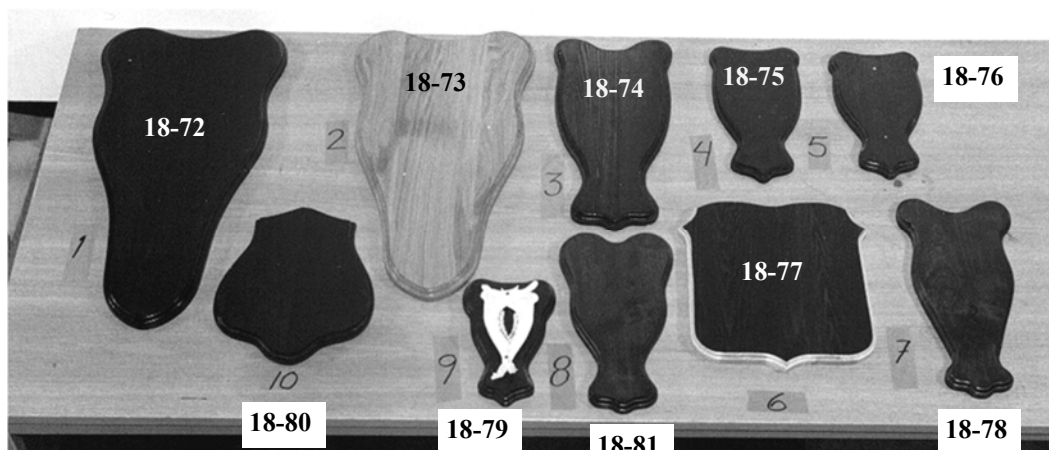

17-5055



17-6270



17-3440

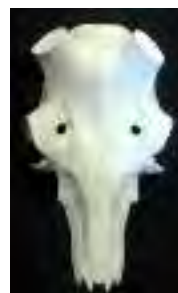

17-4547



17-3537



17-5760

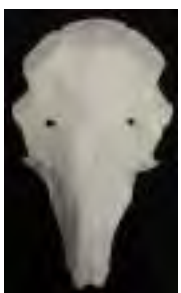

17-3235



17-4050



17-1820



17-2123



17-2426



17-1517

**PANNBEN/KEINOKALLOT/SKULLS/STIRNBEIN**

Konstgjorda pannben av plast med monteringsbultar för hornen. I de större pannbenen finns även bultar ingjutna för skölden.

**Älg/Hirvi/Moose/Elch  
Mått rosenstock**

Art nr	mm	pris
17-3440	34 x 40	530,-
17-5055	50 x 55	530,-
17-6270	62 x 70	530,-

**Kronhjort/Saksanhirvi  
Red-deer/Rothirsch**

17-3537	35 x 37	480,-
17-4547	45 x 47	480,-
17-5760	57 x 60	630,-

**Ren/Poro/Reindeer/Ren**

17-3239	32 x 39	430,-
---------	---------	-------

**Vitsvanshjort/Valkohäntäpeura  
Whitetailed-deer/Weisswedelhirsch**

17-3438	34x38	430,-
---------	-------	-------

**Monteringsbeslag av metall för pannben**

17-1	Rådjur	30,-
17-3	Kronhjort	45,-

**Dovhjort/Kuusipeura  
Fallow-deer/Damhirsch**

	mm	pris
17-3235	32 x 35	430,-
17-4050	40 x 50	430,-

**Rådjur/Metsäauris  
Roe-deer/Reh**

17-1517	15 x 17	210,-
17-1820	18 x 20	210,-
17-2123	21 x 23	210,-
17-2426	24 x 26	210,-

**Rådjurshorn/Metsäkauriin  
keinotekoiset sarvet/Roedeer**

17-5	Rosenstock 25 mm Längd 26 cm Färdigmålade	500,-
17-6	Rosenstock 30 - 34 mm Längd 38 cm Färdigmålade	1 300,-

Monteringsbeslag för pannben/Asenus rauta keino kalole  
Skull mounting fixture/Montage beschlag für stirnbein

17-3438



17-3239



Vi på Trofedepån AB är återförsäljare för Aves Products i USA. Med deras förstklassiga leror som APOXIE SKULP, CRITTER CLAY m m.

**Certified Non-Toxic**

**FACTORY DIRECT  
SELF HARDENING CLAYS  
& MACHES**

**ASTM  
D.4236 COMPLIANCE**

**AVES<sup>®</sup>  
PRODUCTS**

APOXIE<sup>®</sup> CLAY  
 APOXIE<sup>®</sup> SCULPT • CRITTER CLAY<sup>™</sup>  
 AIR FIRE CLAY<sup>™</sup> • MASTER MACHE<sup>™</sup>  
 PAPER MACHE  
 SPECTRUM<sup>™</sup> COLOR CLAYS

**24-1 CRITTER CLAY 2,3 kg 290**

Critter Clay kallas "The premium clay" (leran utöver det vanliga) och används av konservatorer över hela världen. På grund av dess fina egenskaper, fina struktur och låga krympningsgrad, 0-1%. Lufttorkning och sättid 2-6 dagar beroende på projektets storlek. Självvtorkande, lätt, extra stark, arbetas lätt med vatten. Känn skillnaden, du kommer att bli imponerad.

**24-2 APOXIE SKULP 1,82 kg 450**

Ekonomisk med god prestanda. Mycket hög finish som ger goda reparationer och gör målningsarbeten lättare. Arbetas lätt med vatten. En 2-komponentsprodukt som blandas lika delar. Arbetstid ca 2 timmar. Stelnar över natten, 0% krympning, fastnar vid alla rena ytor. Ett måste för den kräsne konservatorn som vill ha goda resultat vid skulptering av näsor och andra detaljer som kräver hög precision. Doppa alltid fingrarna i vatten när du arbetar med Apoxie. Då det har en tendens att klibba.